Objekttyp: **Advertising**

Zeitschrift: **Die schweizerische Baukunst**

Band (Jahr): **11 (1919)**

Heft 2

PDF erstellt am: **17.05.2024**

Nutzungsbedingungen

Die ETH-Bibliothek ist Anbieterin der digitalisierten Zeitschriften. Sie besitzt keine Urheberrechte an den Inhalten der Zeitschriften. Die Rechte liegen in der Regel bei den Herausgebern.
Die auf der Plattform e-periodica veröffentlichten Dokumente stehen für nicht-kommerzielle Zwecke in Lehre und Forschung sowie für die private Nutzung frei zur Verfügung. Einzelne Dateien oder Ausdrucke aus diesem Angebot können zusammen mit diesen Nutzungsbedingungen und den korrekten Herkunftsbezeichnungen weitergegeben werden.
Das Veröffentlichen von Bildern in Print- und Online-Publikationen ist nur mit vorheriger Genehmigung der Rechteinhaber erlaubt. Die systematische Speicherung von Teilen des elektronischen Angebots auf anderen Servern bedarf ebenfalls des schriftlichen Einverständnisses der Rechteinhaber.

Haftungsausschluss

Alle Angaben erfolgen ohne Gewähr für Vollständigkeit oder Richtigkeit. Es wird keine Haftung übernommen für Schäden durch die Verwendung von Informationen aus diesem Online-Angebot oder durch das Fehlen von Informationen. Dies gilt auch für Inhalte Dritter, die über dieses Angebot zugänglich sind.

Ein Dienst der *ETH-Bibliothek*
ETH Zürich, Rämistrasse 101, 8092 Zürich, Schweiz, www.library.ethz.ch

http://www.e-periodica.ch

Gemeinderatszimmerchen
in Truns

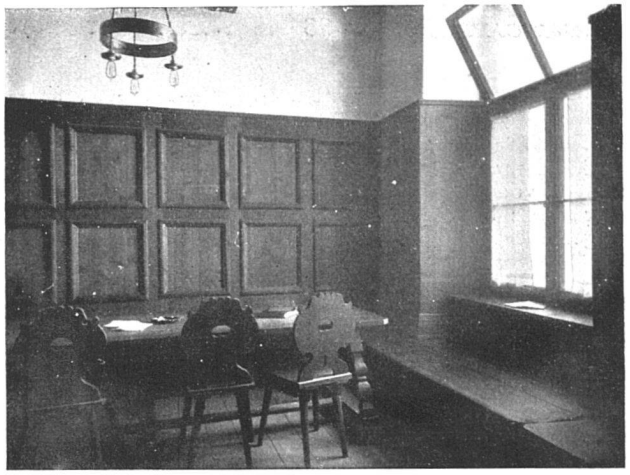

Architekt:
J. Nold, Felsberg
(Graubünden).

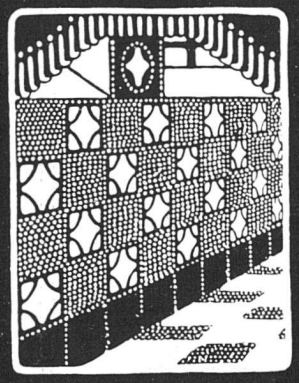

KONRAD
BUCHNER & Co
ZÜRICH LANGSTR. 147
DEKORATIVE·KERAMISCHE
BODEN-UND·WANDBELÆGE

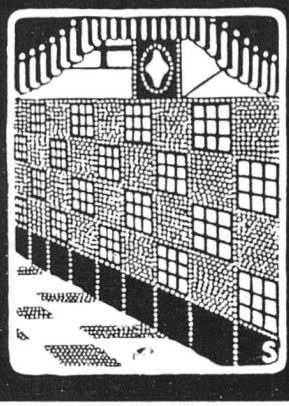

ABTEILUNG
BAUKONTOR BERN
BAUKERAMIK
Boden- und Wandplatten
Baumaterial - Grosshandlung
Hirschengraben 7 Telephon 3271 und 3273

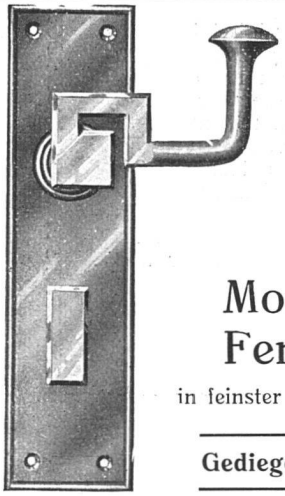

Max Ulrich
Spezial-Geschäft
für Baubeschläge
Zürich, Niederdorfstr. 20
938
Moderne Tür- und
Fensterbeschläge
in feinster Ausführung und in allen Farben
Gediegene Auswahl alter Modelle

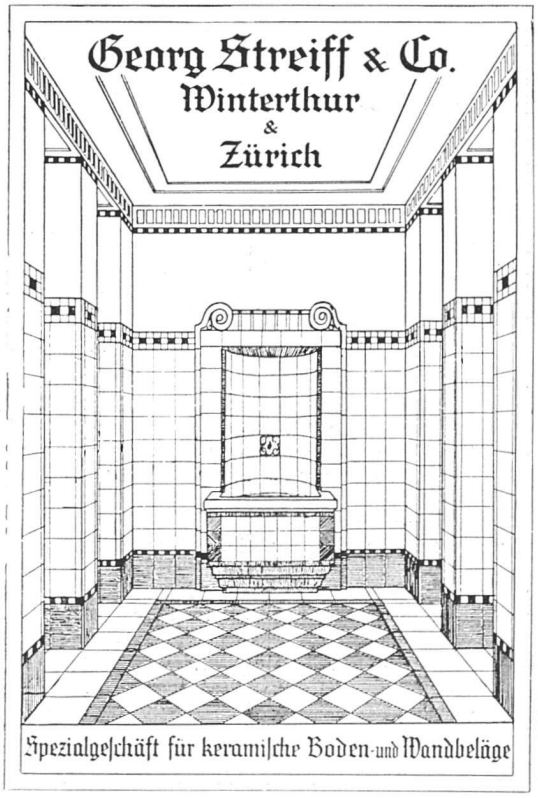

1065