Schweizerische Rundschau

Objekttyp: **Group**

Zeitschrift: **Die schweizerische Baukunst**

Band (Jahr): **5 (1913)**

Heft 25

PDF erstellt am: **22.05.2024**

Nutzungsbedingungen

Die ETH-Bibliothek ist Anbieterin der digitalisierten Zeitschriften. Sie besitzt keine Urheberrechte an den Inhalten der Zeitschriften. Die Rechte liegen in der Regel bei den Herausgebern.
Die auf der Plattform e-periodica veröffentlichten Dokumente stehen für nicht-kommerzielle Zwecke in Lehre und Forschung sowie für die private Nutzung frei zur Verfügung. Einzelne Dateien oder Ausdrucke aus diesem Angebot können zusammen mit diesen Nutzungsbedingungen und den korrekten Herkunftsbezeichnungen weitergegeben werden.
Das Veröffentlichen von Bildern in Print- und Online-Publikationen ist nur mit vorheriger Genehmigung der Rechteinhaber erlaubt. Die systematische Speicherung von Teilen des elektronischen Angebots auf anderen Servern bedarf ebenfalls des schriftlichen Einverständnisses der Rechteinhaber.

Haftungsausschluss

Alle Angaben erfolgen ohne Gewähr für Vollständigkeit oder Richtigkeit. Es wird keine Haftung übernommen für Schäden durch die Verwendung von Informationen aus diesem Online-Angebot oder durch das Fehlen von Informationen. Dies gilt auch für Inhalte Dritter, die über dieses Angebot zugänglich sind.

Ein Dienst der *ETH-Bibliothek*
ETH Zürich, Rämistrasse 101, 8092 Zürich, Schweiz, www.library.ethz.ch

http://www.e-periodica.ch

Schweizerische Rundschau.

Baden. Gemeindeasyl.

Den Anträgen des Gemeinderats und der Budgetkommission entsprechend, beschloß die Gemeinde die Umwandlung des alten Spitals in ein Gemeindasyl und Erholungsheim.

Der Umbau soll nach den Plänen und unter der Leitung von Architekt Bölsterli ausgeführt werden. Die Ausführung der Arbeiten und die Mobiliarlieferung sind zur Konkurrenz auszuschreiben. Die östliche Terrasse soll durch Ueberdachung zu einer offenen Halle gestaltet werden.

Frauenfeld. Krankenhaus.

Die Munizipalgemeinde Lommis hat an die Erweiterung des Krankenhauses Frauenfeld einen Beitrag von 1200 Fr. bewilligt.

Zürich. Eidg. Telephongebäude.

Eine Botschaft des Bundesrates verlangt von den Räten für die Erstellung eines Telephongebäudes an der Brandschenkestraße in Zürich einen Kredit von 910 000 Fr. Das Gebäude soll eine Lokalzentrale und die interurbane Zentrale, sowie die Postfiliale Zürich-Selnau beherbergen. Für die Erwerbung des Bauplatzes haben die Räte bereits 587 800 Fr. bewilligt.

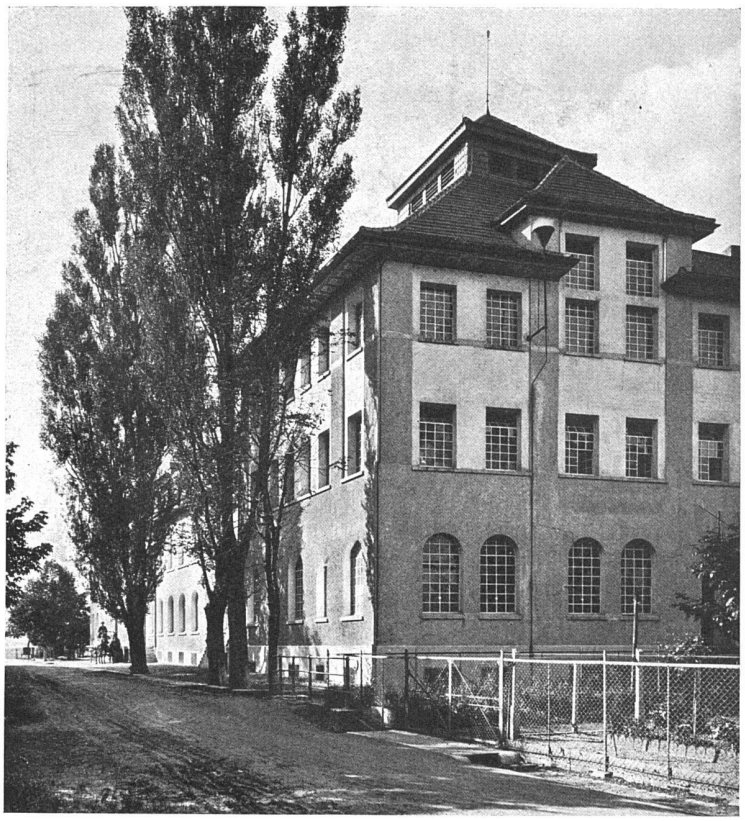

Architekten B. S. A. Weideli & Kressibuch, Kreuzlingen
Teilansicht der Seifenfabrik Schuler in Kreuzlingen

Basel. Laboratoriumbau.

Der Große Rat genehmigte die Vorlage über den Bau eines Laboratoriums für den Kantonschemiker und bewilligte den erforderlichen Kredit von 415 030 Fr.

Bern. Hotel Bellevue-Palace.

Am 27. November ist das von der Firma Lindt & Hoffmann erstellte Hotel Bellevue-Palace eröffnet worden.

Freiburg. Pérolles-Brücke.

Der Staatsrat hat einen Dekretsentwurf eingereicht über den Bau der der Pérolles-Brücke für Straße und Eisenbahn im Kostenbetrage von 2 342 000 Fr.

Zürich. Uraniabrücke.

Die Arbeiten an der neuen Uraniabrücke sind so weit vorgeschritten, daß sie am 22. November dem Verkehr übergeben werden konnte und zwar einstweilen nach dem Bahnhofquai, wie der frühere Waisenhausquai jetzt heißt, und nach der Ötenbachstraße.

Wettbewerbe.

Luzern. Plankonkurrenz für das Unfallversicherungsgebäude.

Wie wir vernehmen, wurde nachträglich das durch Verschiebung zu spät eingelaufene Projekt „Helle Räume" mit dem Verfasser Herrn Albert Rieder aus Basel in Berlin vom Verwaltungsrate der Anstalt als Auszeichnung angekauft, da die Arbeit durch die erlittene Verzögerung nicht mehr Berechtigung zur preisgerichtlichen Beurteilung hatte.