Otto Froebels Erben, Gartenarchitekten, Zürich VII

Objekttyp: **Group**

Zeitschrift: **Die schweizerische Baukunst**

Band (Jahr): **5 (1913)**

Heft 23

PDF erstellt am: **22.05.2024**

Nutzungsbedingungen

Die ETH-Bibliothek ist Anbieterin der digitalisierten Zeitschriften. Sie besitzt keine Urheberrechte an den Inhalten der Zeitschriften. Die Rechte liegen in der Regel bei den Herausgebern.
Die auf der Plattform e-periodica veröffentlichten Dokumente stehen für nicht-kommerzielle Zwecke in Lehre und Forschung sowie für die private Nutzung frei zur Verfügung. Einzelne Dateien oder Ausdrucke aus diesem Angebot können zusammen mit diesen Nutzungsbedingungen und den korrekten Herkunftsbezeichnungen weitergegeben werden.
Das Veröffentlichen von Bildern in Print- und Online-Publikationen ist nur mit vorheriger Genehmigung der Rechteinhaber erlaubt. Die systematische Speicherung von Teilen des elektronischen Angebots auf anderen Servern bedarf ebenfalls des schriftlichen Einverständnisses der Rechteinhaber.

Haftungsausschluss

Alle Angaben erfolgen ohne Gewähr für Vollständigkeit oder Richtigkeit. Es wird keine Haftung übernommen für Schäden durch die Verwendung von Informationen aus diesem Online-Angebot oder durch das Fehlen von Informationen. Dies gilt auch für Inhalte Dritter, die über dieses Angebot zugänglich sind.

Ein Dienst der *ETH-Bibliothek*
ETH Zürich, Rämistrasse 101, 8092 Zürich, Schweiz, www.library.ethz.ch

http://www.e-periodica.ch

Graue Kunststeinvasen mit blauen Ageratum

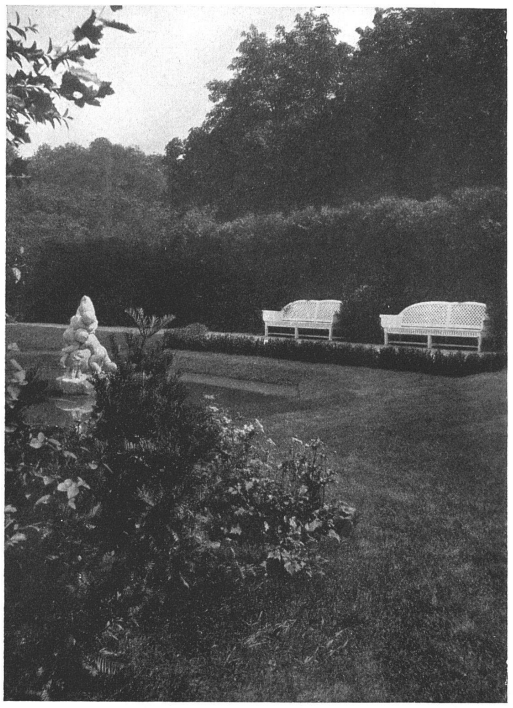

Dekorative Gartenbänke bei einem Wasserbecken

Otto Froebel's Erben :: ::
Gartenarchitekten, Zürich VII

Aus der Gartenbau-
Ausstellung Zürich ::

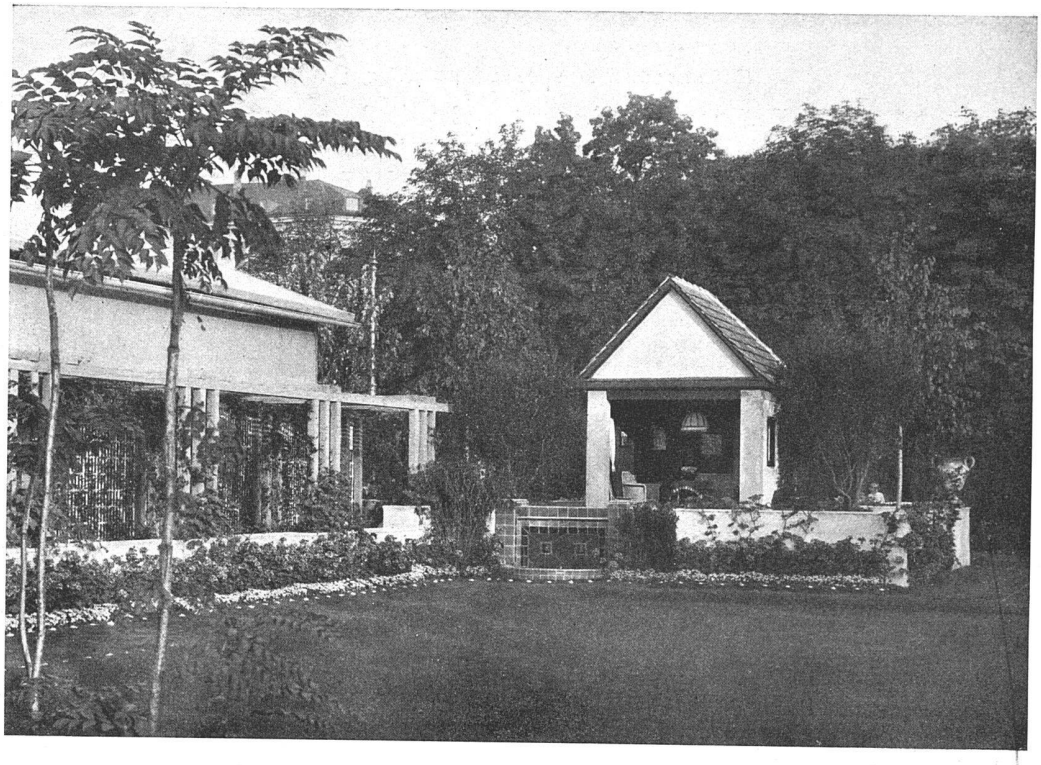

Das Gartenhaus mit Terrasse und keramischem Brunnen

Das Gartenhaus mit Wasserbecken und Kinderplastik

Entwürfe von G. Ammann, Zürich.

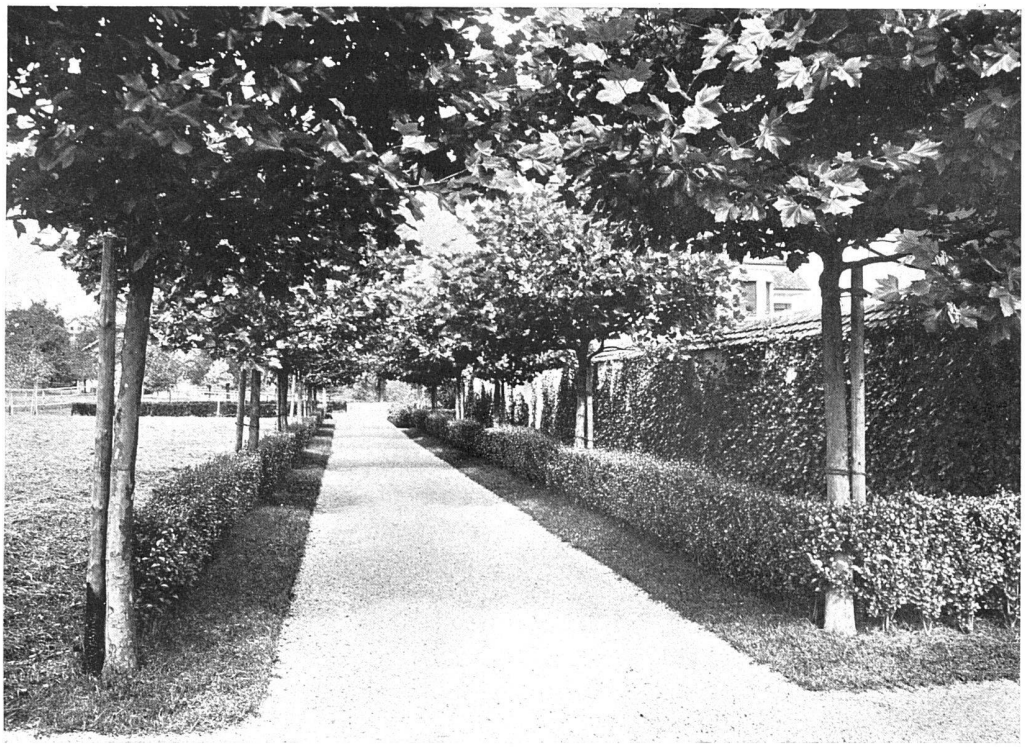

Platanenallee zum Landhause Schwartzenbach-v. Muralt in Rüschlikon b. Zürich

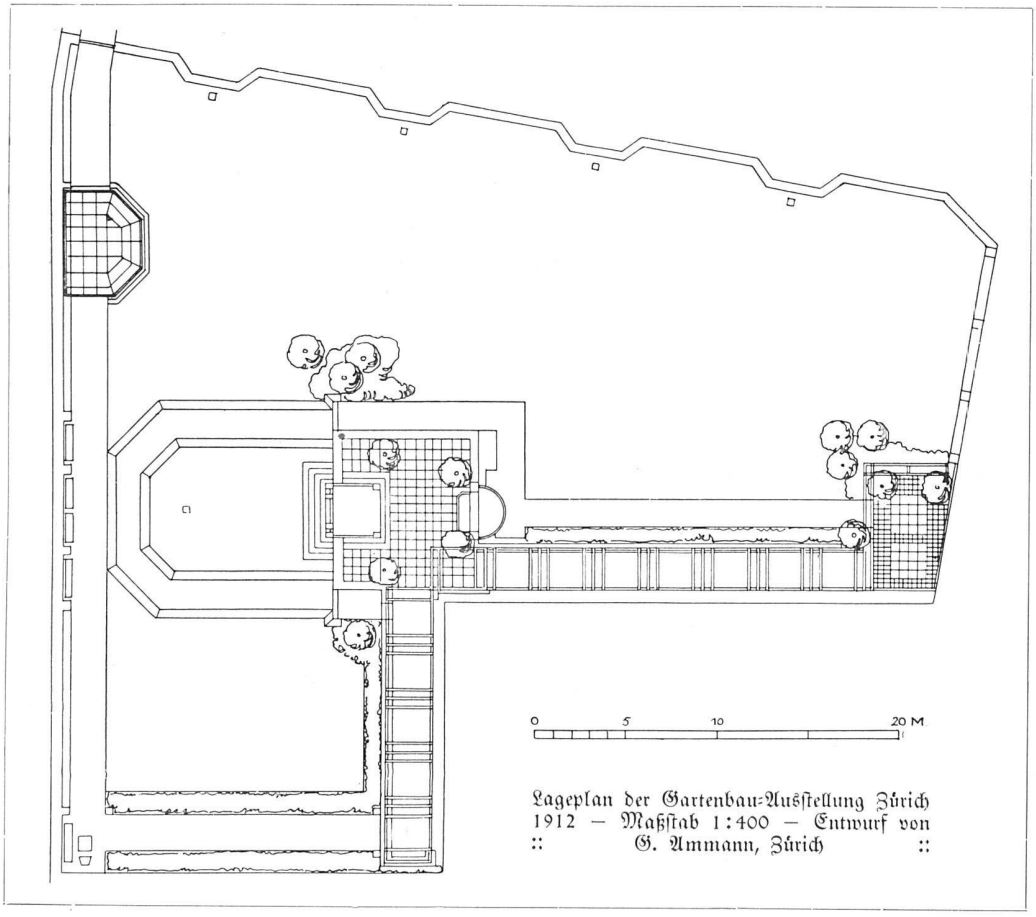

Lageplan der Gartenbau-Ausstellung Zürich 1912 — Maßstab 1:400 — Entwurf von :: G. Ammann, Zürich ::

Otto Froebels Erben, Gartenarchitekten, Zürich VII.

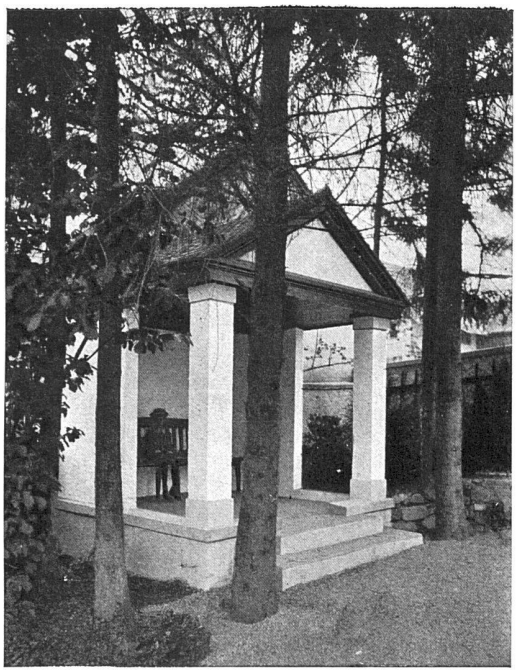

Das Gartenhaus vom Spielplatz aus

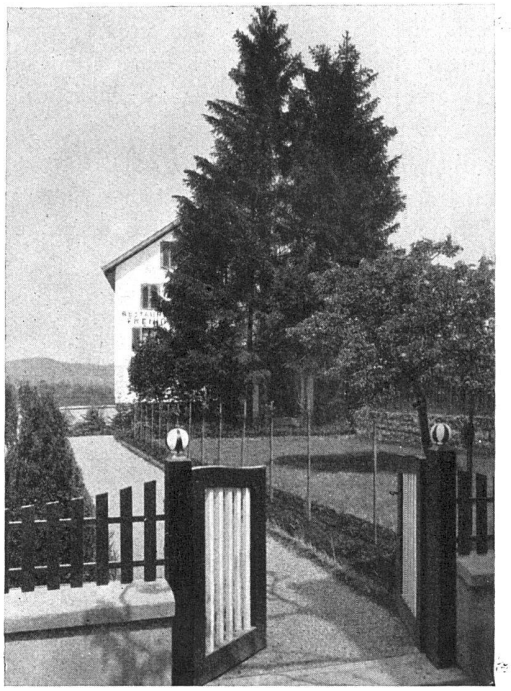

Blick vom Eingang nach dem Gartenhaus

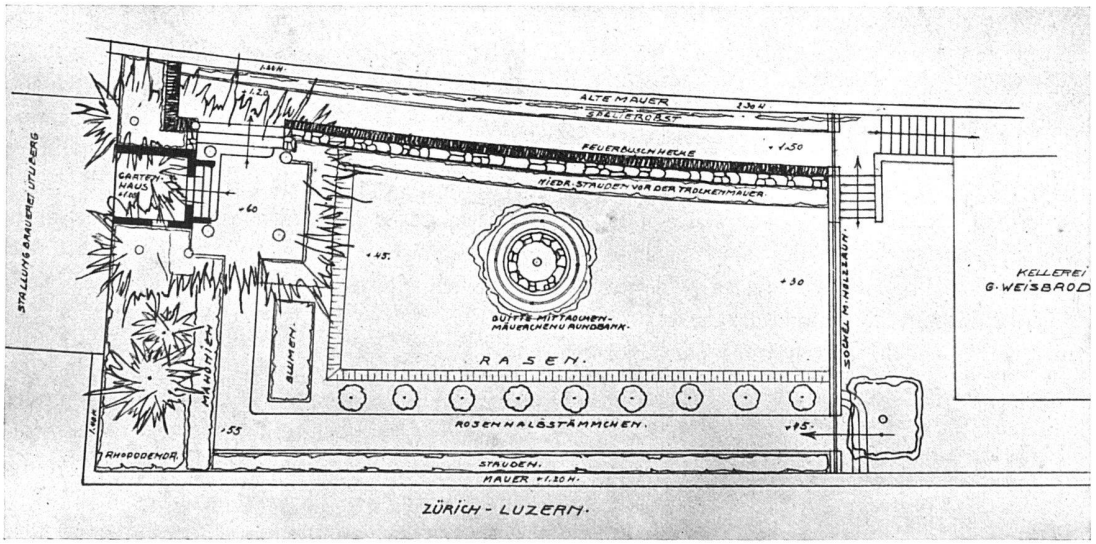

Der Uebersichtsplan mit Bepflanzung
Entwurf von G. Ammann, Zürich

Das Hausgärtchen G. Weisbrod
in Affoltern am Albis :: :: ::

Otto Froebel's Erben :: ::
Gartenarchitekten, Zürich VII