Objekttyp: **FrontMatter**

Zeitschrift: **Die schweizerische Baukunst**

Band (Jahr): **5 (1913)**

Heft 18

PDF erstellt am: **22.05.2024**

Nutzungsbedingungen

Die ETH-Bibliothek ist Anbieterin der digitalisierten Zeitschriften. Sie besitzt keine Urheberrechte an den Inhalten der Zeitschriften. Die Rechte liegen in der Regel bei den Herausgebern.
Die auf der Plattform e-periodica veröffentlichten Dokumente stehen für nicht-kommerzielle Zwecke in Lehre und Forschung sowie für die private Nutzung frei zur Verfügung. Einzelne Dateien oder Ausdrucke aus diesem Angebot können zusammen mit diesen Nutzungsbedingungen und den korrekten Herkunftsbezeichnungen weitergegeben werden.
Das Veröffentlichen von Bildern in Print- und Online-Publikationen ist nur mit vorheriger Genehmigung der Rechteinhaber erlaubt. Die systematische Speicherung von Teilen des elektronischen Angebots auf anderen Servern bedarf ebenfalls des schriftlichen Einverständnisses der Rechteinhaber.

Haftungsausschluss

Alle Angaben erfolgen ohne Gewähr für Vollständigkeit oder Richtigkeit. Es wird keine Haftung übernommen für Schäden durch die Verwendung von Informationen aus diesem Online-Angebot oder durch das Fehlen von Informationen. Dies gilt auch für Inhalte Dritter, die über dieses Angebot zugänglich sind.

Ein Dienst der *ETH-Bibliothek*
ETH Zürich, Rämistrasse 101, 8092 Zürich, Schweiz, www.library.ethz.ch

http://www.e-periodica.ch

Jahrgang 1913 Heft XVIII.

Die Schweizerische Baukunst

Zeitschrift für Architektur, Baugewerbe, Bildende Kunst und Kunsthandwerk

Offizielles Organ des Bundes Schweizerischer Architekten (B. S. A.)

Gegründet von Dr. C. H. Baer, Architekt (B. S. A.)

Herausgegeben und verlegt

von der Wagner'schen Verlagsanstalt A.-G. in Bern.

Redaktion: ad interim die Redaktions-Kommission d. B. S. A.

Administration u. Annoncenverwaltung: Bern, Äußeres Bollwerk 35.

Die Schweizerische Baukunst erscheint alle vierzehn Tage. Abonnementspreis: Jährlich 15 Fr., im Ausland 20 Fr.

Insertionspreis: Die einspaltige Nonpareillezeile oder deren Raum 40 Cts. Größere Inserate nach Spezialtarif.

Der Nachdruck der Artikel und Abbildungen ist nur mit Genehmigung des Verlags gestattet.

Neubauten von Rittmeyer & Furrer und Möri & Krebs.

Der eine Teil unseres Bildermaterials veranschaulicht einen Neubau der Firma Rittmeyer und Furrer, B. S. A., in Winterthur, die Villa des Herrn Steiner-Sulzer in Winterthur. Behagliche Eleganz hat sich hier ein vornehmes und wohnliches Heim bereitet. Ein neuer Geist hat aus alten Formen eine neue überraschende Einheit geschaffen. Das Dach ist ohne die übliche Sparsamkeit zu einem hohen Giebel aufgerichtet und lagert sich als heimeliger Schutz über die breite interessant gegliederte Fassade, die an innerschweizerische alte Bauformen gemahnt. Durch vorspringende Dächer werden die

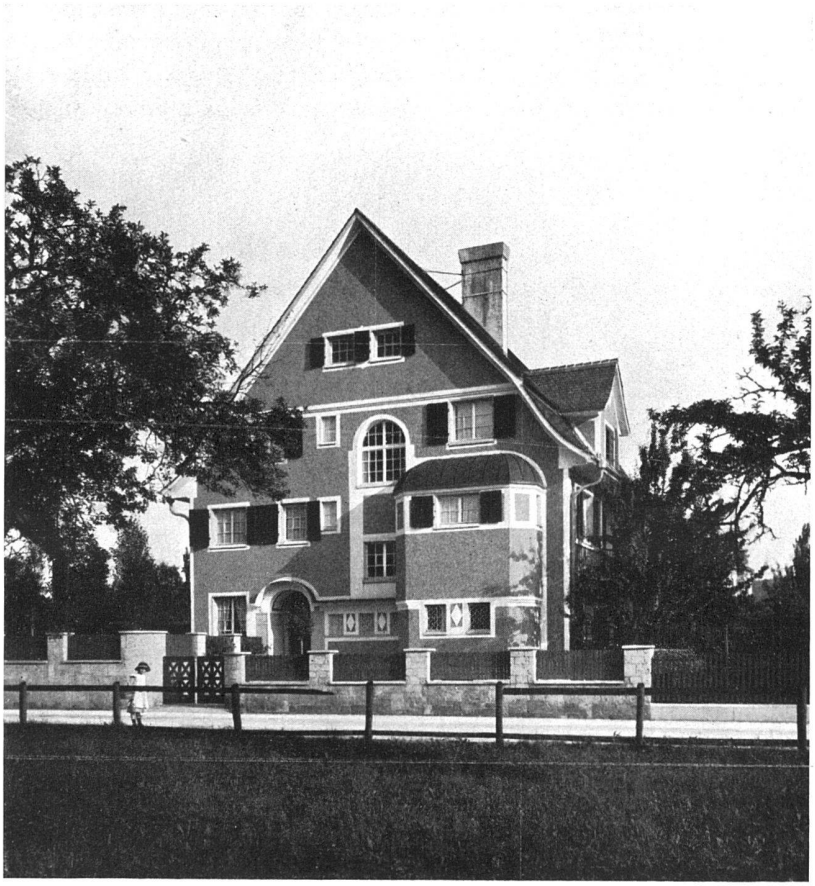

Wohnhaus Steiner-Sulzer, Winterthur — Nordseite — Arch. B. S. A. :: Rittmeyer & Furrer