Zur Einführung

Autor(en): **Baeschlin, H.A.**

Objekttyp: **Preface**

Zeitschrift: **Die schweizerische Baukunst**

Band (Jahr): **3 (1911)**

Heft 1

PDF erstellt am: **22.05.2024**

Nutzungsbedingungen

Die ETH-Bibliothek ist Anbieterin der digitalisierten Zeitschriften. Sie besitzt keine Urheberrechte an den Inhalten der Zeitschriften. Die Rechte liegen in der Regel bei den Herausgebern.
Die auf der Plattform e-periodica veröffentlichten Dokumente stehen für nicht-kommerzielle Zwecke in Lehre und Forschung sowie für die private Nutzung frei zur Verfügung. Einzelne Dateien oder Ausdrucke aus diesem Angebot können zusammen mit diesen Nutzungsbedingungen und den korrekten Herkunftsbezeichnungen weitergegeben werden.
Das Veröffentlichen von Bildern in Print- und Online-Publikationen ist nur mit vorheriger Genehmigung der Rechteinhaber erlaubt. Die systematische Speicherung von Teilen des elektronischen Angebots auf anderen Servern bedarf ebenfalls des schriftlichen Einverständnisses der Rechteinhaber.

Haftungsausschluss

Alle Angaben erfolgen ohne Gewähr für Vollständigkeit oder Richtigkeit. Es wird keine Haftung übernommen für Schäden durch die Verwendung von Informationen aus diesem Online-Angebot oder durch das Fehlen von Informationen. Dies gilt auch für Inhalte Dritter, die über dieses Angebot zugänglich sind.

Ein Dienst der *ETH-Bibliothek*
ETH Zürich, Rämistrasse 101, 8092 Zürich, Schweiz, www.library.ethz.ch

http://www.e-periodica.ch

Jahrgang 1911 Heft I. 13. Januar

Die Schweizerische Baukunst

Zeitschrift für Architektur, Baugewerbe, Bildende Kunst und Kunsthandwerk
mit der Monatsbeilage „Beton- und Eisen-Konstruktionen"

Offizielles Organ des Bundes Schweizerischer Architekten (B. S. A.)

Gegründet von Dr. C. H. Baer, Architekt (B. S. A.)

Herausgegeben und verlegt
von der Wagner'schen Verlagsanstalt in Bern.
Redaktion: H. A. Baeschlin, Architekt (B. S. A.), Bern.
Administration u. Annoncenverwaltung: Bern, Äußeres Bollwerk 35.

Die Schweizerische Baukunst erscheint alle vierzehn Tage. Abonnementspreis: Jährlich 15 Fr., im Ausland 20 Fr.

Insertionspreis: Die einspaltige Nonpareillezeile oder deren Raum 40 Cts. Größere Inserate nach Spezialtarif.

Der Nachdruck der Artikel und Abbildungen ist nur mit Genehmigung des Verlags gestattet.

Zur Einführung.

Mit dem vorliegenden Hefte übernehme ich die Redaktion der „Schweizerischen Baukunst". Das meinem geschätzten Vorgänger in so reichem Maße bewiesene Wohlwollen bitte ich auch auf mich übertragen zu wollen.

Meinerseits werde ich meine ganzen Kräfte anspannen, um die „Schweizerische Baukunst" in der bisherigen Weise weiterzuführen und die zahlreichen freundschaftlichen Beziehungen zwischen Lesern und Redaktion auch fernerhin zu pflegen und zu mehren.

H. A. Baeschlin.

Die fortwährend zunehmende Abonnentenzahl erlaubt dem Verlag auch dieses Jahr am Ausbau unserer Zeitschrift kräftig weiter zu arbeiten; so können wir unsern Lesern neuerdings eine Vermehrung des textlichen und illustrativen Teiles in Aussicht stellen. Neben der Wiedergabe von Werken altschweizerischer Baukunst werden wir auch dem modernen Kunstgewerbe eine größere Zahl von Illustrationen widmen. Ferner soll unter dem zusammenfassenden Titel „Bautechnische Mitteilungen" in auffallender Anordnung künftighin Neues und Interessantes auf dem Gebiete des Hoch- und Tiefbaues, der Bauhygiene, des Baumaterials, der Baugeräte usw. wiedergegeben werden. Zum Schluß sei noch auf den Wettbewerbskalender hingewiesen, den wir auf zahlreiche Anfragen hin eingeführt haben.

Bern, Januar 1911. Wagner'sche Verlagsanstalt.

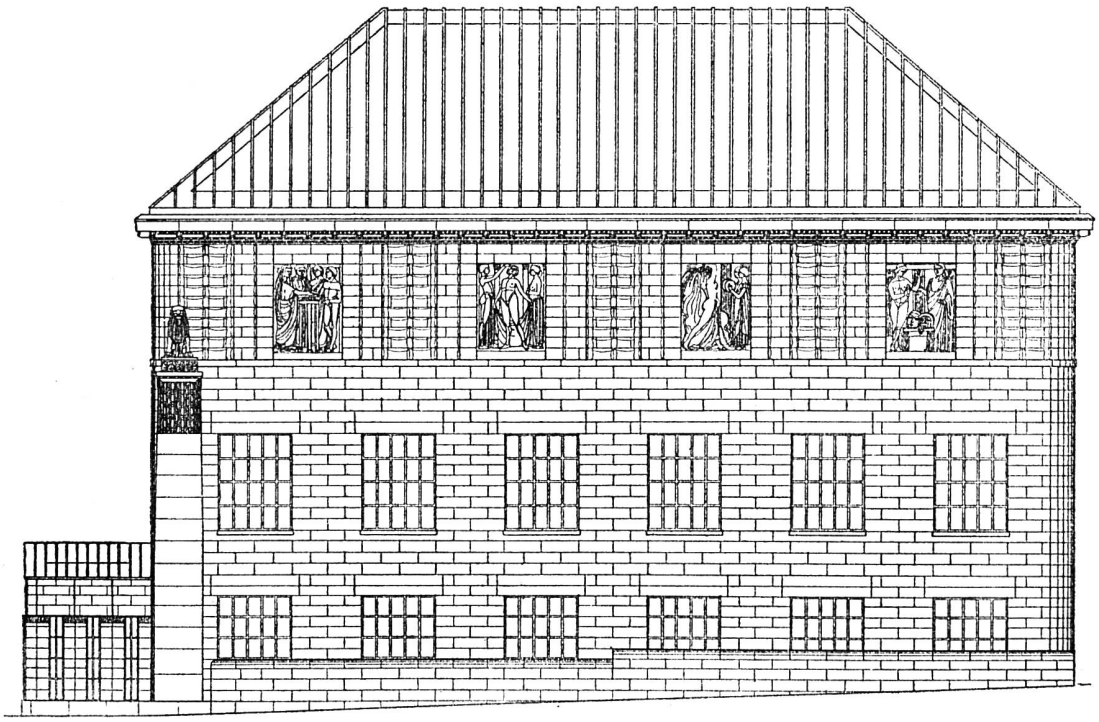

Das neue Kunsthaus in Zürich. — Architekten Curjel & Moser, St. Gallen und Karlsruhe. — Geometrische Ansicht der Fassade an der Schulstraße

ETH POLYT. Bau. Sch. Bibl.