Objekttyp: **Advertising**

Zeitschrift: **Schweizer Archiv für Tierheilkunde SAT : die Fachzeitschrift für Tierärztinnen und Tierärzte = Archives Suisses de Médecine Vétérinaire ASMV : la revue professionnelle des vétérinaires**

Band (Jahr): **131 (1989)**

Heft 9

PDF erstellt am: **14.05.2024**

Nutzungsbedingungen

Die ETH-Bibliothek ist Anbieterin der digitalisierten Zeitschriften. Sie besitzt keine Urheberrechte an den Inhalten der Zeitschriften. Die Rechte liegen in der Regel bei den Herausgebern.
Die auf der Plattform e-periodica veröffentlichten Dokumente stehen für nicht-kommerzielle Zwecke in Lehre und Forschung sowie für die private Nutzung frei zur Verfügung. Einzelne Dateien oder Ausdrucke aus diesem Angebot können zusammen mit diesen Nutzungsbedingungen und den korrekten Herkunftsbezeichnungen weitergegeben werden.
Das Veröffentlichen von Bildern in Print- und Online-Publikationen ist nur mit vorheriger Genehmigung der Rechteinhaber erlaubt. Die systematische Speicherung von Teilen des elektronischen Angebots auf anderen Servern bedarf ebenfalls des schriftlichen Einverständnisses der Rechteinhaber.

Haftungsausschluss

Alle Angaben erfolgen ohne Gewähr für Vollständigkeit oder Richtigkeit. Es wird keine Haftung übernommen für Schäden durch die Verwendung von Informationen aus diesem Online-Angebot oder durch das Fehlen von Informationen. Dies gilt auch für Inhalte Dritter, die über dieses Angebot zugänglich sind.

Ein Dienst der *ETH-Bibliothek*
ETH Zürich, Rämistrasse 101, 8092 Zürich, Schweiz, www.library.ethz.ch

http://www.e-periodica.ch

Rabdomun®

Inaktivierter Tollwut-Gewebekulturimpfstoff

Aktive Immunisierung von Hunden, Katzen, Rindern, Pferden, Schafen und Ziegen gegen Tollwut

- 1 ml subkutan bei allen Tierarten
- Impfdosis unabhängig von Art, Rasse und Grösse
- Auch für trächtige Tiere geeignet

Packungen
Schachtel zu 1 Dosis zu 1 ml + Spritze + Anhängemarke
Schachtel zu 10 x 1 Dosis zu 1 ml + 10 Spritzen + Anhängemarken
Schachtel zu 40 x 1 Dosis zu 1 ml + 40 Spritzen + Anhängemarken

BERNA
SB
Präparate

Schweiz. Serum- & Impfinstitut Bern
Veterinärmedizinische Abteilung
Postfach, 3001 Bern, Telefon 031 - 344 111

COOPERS
Coopers Tierarzneimittel GmbH

Aktuell

Benamin®

ad us. vet.

Bestens eingeführte und bewährte Formulierungen, jetzt neu von Gräub:

✘ Expectorans

- Hustensirup für Gross- und Kleintiere.
- Neu in leichten, stabilen Kunststoff-Flaschen (Pet G), die umweltfreundlich zu beseitigen sind.
- Packungsgrössen 100 ml und 500 ml.

✘ Expectorans mit Codein

✘ parenteral

- Injizierbares Antihistaminikum für Gross- und Kleintiere
- Erhältlich in Durchstechflaschen zu 100 ml.

Dr. E. Gräub AG, Bern Tel. 031 - 34 22 11 GRAEUB

AUS DEM BAYER MASTITIS-PROGRAMM:

STAPENOR®-RETARD

DER TROCKENSTELLER ZUR MASTITIS-BEKÄMPFUNG

TOTOCILLIN®

ZUR SOFORTIGEN MASTITIS-THERAPIE WÄHREND DER LAKTATION

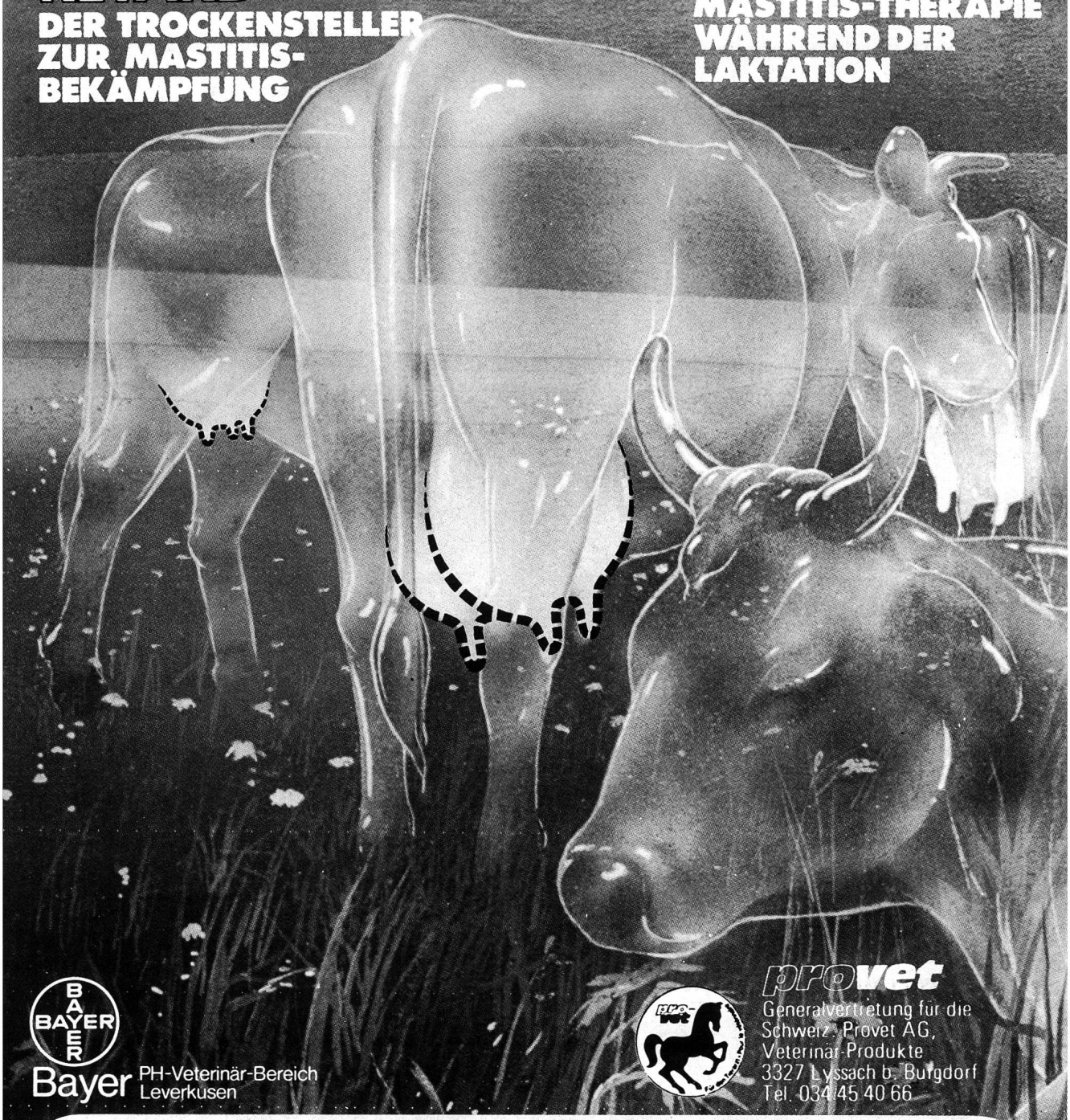

BAYER

Bayer PH-Veterinär-Bereich Leverkusen

provet

Generalvertretung für die Schweiz: Provet AG, Veterinär-Produkte 3327 Lyssach b. Burgdorf Tel. 034/45 40 66

DAS EUTER IST DIE KUH.

Deshalb Mastitisbehandlung mit Bayer-Präparaten. Für kerngesunde Euter.

Totocillin® Suspension. Zusammensetzung: 1 ml Suspension enthält 23,1 mg Ampicillin 3 H_2O, entspr. 20 mg Ampicillin und 44 mg Oxacillin-Natrium 1 H_2O, entspr. 40 mg Oxacillin. Anwendungsgebiete: Behandlung akuter und chronischer bakterieller Euterentzündungen.
Stapenor®-Retard-Salbe. Zusammensetzung: 7,5 g Salbe enthalten 1039,5 mg Oxacillin, N,N'-Dibenzylathylendiamin-Salz (2 : 1) ≙ 800 mg Oxacillin und 219,9 mg Oxacillin-Natrium-Monohydrat ≙ 200 mg Oxacillin. Anwendungsgebiete: Zur Prophylaxe und Therapie von Mastitiden in der Trockenperiode. Wartezeit: Eßbares Gewebe: 21 Tage, Milch: 5 Tage p.p. bzw. 40 Tage nach Behandlung.

Prophylaxe und Nachbehandlung der Gebärparese

CAL MAG

Orales Calcium-Magnesium-Gel

- 400 ml Gel enthalten:
  300 g Calcium chloratum hexahydricum (corr. 54,9 g Ca)
  30 g Magnesium chloratum hexahydricum (corr. 3,6 g Mg)
- Calcium und Magnesium stehen in ionisierter, optimal resorbierbarer Form zur Verfügung.

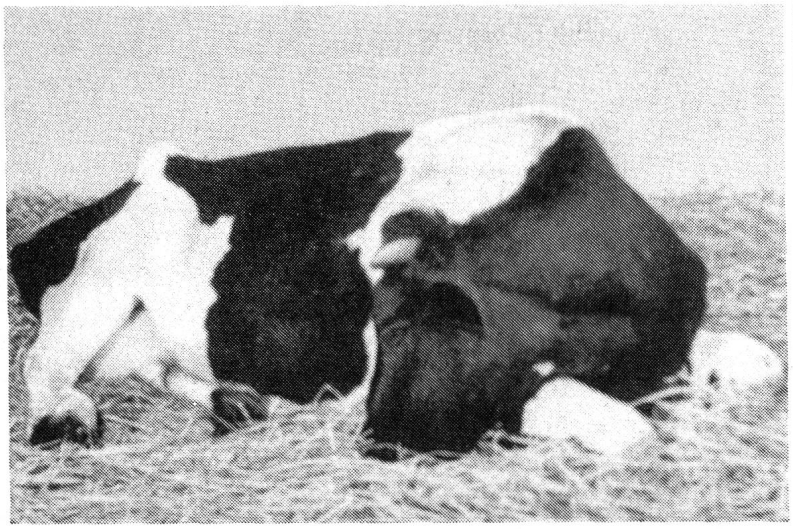

- Schneller Anstieg der Serumspiegel.
- Sichere Dosierung, auch bei inappetenten Tieren.
- Zur wirksamen Unterstützung der Infusionstherapie.
- Wirkt drohenden Rezidiven sicher entgegen.

Therapiegerechte Packung mit 4 Einschüttelflaschen in praktischer Tragtasche.

IKS-Nr. 42727

Streuli

G. Streuli & Co. AG – 8730 Uznach
Pharmazeutica
Telefon 055 - 71 11 01
Telefax 055 - 72 46 45