Objekttyp: **Advertising**

Zeitschrift: **Schweizer Archiv für Tierheilkunde SAT : die Fachzeitschrift für Tierärztinnen und Tierärzte = Archives Suisses de Médecine Vétérinaire ASMV : la revue professionnelle des vétérinaires**

Band (Jahr): **131 (1989)**

Heft 7

PDF erstellt am: **28.05.2024**

Nutzungsbedingungen

Die ETH-Bibliothek ist Anbieterin der digitalisierten Zeitschriften. Sie besitzt keine Urheberrechte an den Inhalten der Zeitschriften. Die Rechte liegen in der Regel bei den Herausgebern.
Die auf der Plattform e-periodica veröffentlichten Dokumente stehen für nicht-kommerzielle Zwecke in Lehre und Forschung sowie für die private Nutzung frei zur Verfügung. Einzelne Dateien oder Ausdrucke aus diesem Angebot können zusammen mit diesen Nutzungsbedingungen und den korrekten Herkunftsbezeichnungen weitergegeben werden.
Das Veröffentlichen von Bildern in Print- und Online-Publikationen ist nur mit vorheriger Genehmigung der Rechteinhaber erlaubt. Die systematische Speicherung von Teilen des elektronischen Angebots auf anderen Servern bedarf ebenfalls des schriftlichen Einverständnisses der Rechteinhaber.

Haftungsausschluss

Alle Angaben erfolgen ohne Gewähr für Vollständigkeit oder Richtigkeit. Es wird keine Haftung übernommen für Schäden durch die Verwendung von Informationen aus diesem Online-Angebot oder durch das Fehlen von Informationen. Dies gilt auch für Inhalte Dritter, die über dieses Angebot zugänglich sind.

Ein Dienst der *ETH-Bibliothek*
ETH Zürich, Rämistrasse 101, 8092 Zürich, Schweiz, www.library.ethz.ch

http://www.e-periodica.ch

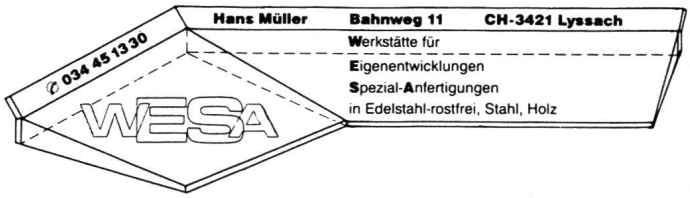

Die Qualität aus Holz

WESA-Autoapotheken

In unserer Werkstatt werden für Sie noch weitere Produkte hergestellt.
Ihre Werkstätte für Einzel-Anfertigungen

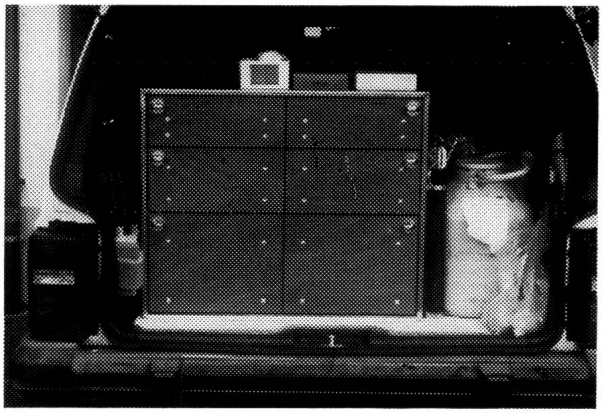

ELEU-Operationstisch

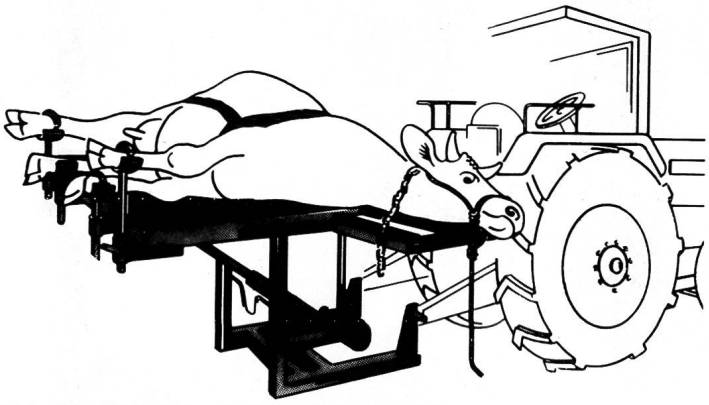

- macht das Operieren leichter
- praktisch, angenehme Arbeitshöhe
- keine Verschmutzung durch das Tier
- tiergerecht und tierfreundlich
- fahrbare und stationäre Ausführung
- ab Fr. 3 500.–

Ed. Leutenegger, Maschinenbau, 8362 Ifwil/TG 073 43 11 44

ofa

Ihr Partner für Ihre Werbung

ofa Zeitschriften
ofa Orell Füssli Werbe AG
Sägereistrasse 25, 8152 Glattbrugg
Telefon 01/809 31 11, Fax 01/810 60 02

ofa
ofa
ofa

Neo Remusin® T

Das bewährte Standardpräparat für den Euterschutz: Penicillin-Neomycin

In der Schweiz entwickelt und hergestellt
– wirksam
– sicher
– gut verträglich

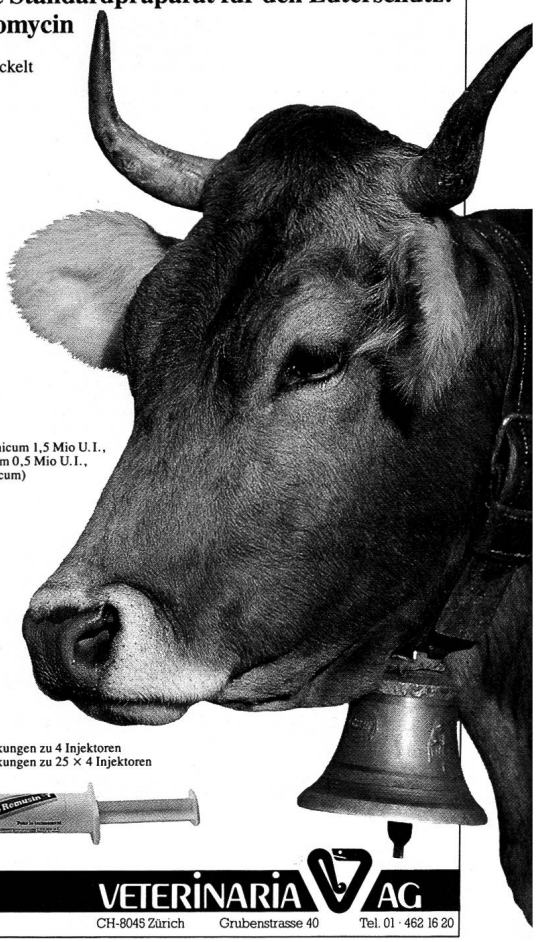

Zusammensetzung
Benzylpenicillinum procainicum 1,5 Mio U.I.,
Benzylpenicillinum natricum 0,5 Mio U.I.,
Neomycinum (ut N. sulfuricum)
500 mg pro vase (10 ml).

Packungen zu 4 Injektoren
Packungen zu 25 × 4 Injektoren

VETERINARIA AG
CH-8045 Zürich Grubenstrasse 40 Tel. 01 · 462 16 20