XIII. Internationaler Tierärztlicher Kongress

Objekttyp: **Group**

Zeitschrift: **Schweizer Archiv für Tierheilkunde SAT : die Fachzeitschrift für Tierärztinnen und Tierärzte = Archives Suisses de Médecine Vétérinaire ASMV : la revue professionnelle des vétérinaires**

Band (Jahr): **80 (1938)**

Heft 7-8

PDF erstellt am: **14.05.2024**

Nutzungsbedingungen

Die ETH-Bibliothek ist Anbieterin der digitalisierten Zeitschriften. Sie besitzt keine Urheberrechte an den Inhalten der Zeitschriften. Die Rechte liegen in der Regel bei den Herausgebern.
Die auf der Plattform e-periodica veröffentlichten Dokumente stehen für nicht-kommerzielle Zwecke in Lehre und Forschung sowie für die private Nutzung frei zur Verfügung. Einzelne Dateien oder Ausdrucke aus diesem Angebot können zusammen mit diesen Nutzungsbedingungen und den korrekten Herkunftsbezeichnungen weitergegeben werden.
Das Veröffentlichen von Bildern in Print- und Online-Publikationen ist nur mit vorheriger Genehmigung der Rechteinhaber erlaubt. Die systematische Speicherung von Teilen des elektronischen Angebots auf anderen Servern bedarf ebenfalls des schriftlichen Einverständnisses der Rechteinhaber.

Haftungsausschluss

Alle Angaben erfolgen ohne Gewähr für Vollständigkeit oder Richtigkeit. Es wird keine Haftung übernommen für Schäden durch die Verwendung von Informationen aus diesem Online-Angebot oder durch das Fehlen von Informationen. Dies gilt auch für Inhalte Dritter, die über dieses Angebot zugänglich sind.

Ein Dienst der *ETH-Bibliothek*
ETH Zürich, Rämistrasse 101, 8092 Zürich, Schweiz, www.library.ethz.ch

http://www.e-periodica.ch

SCHWEIZER ARCHIV FÜR TIERHEILKUNDE

Herausgegeben von der Gesellschaft Schweizerischer Tierärzte

LXXX. Band · 7./8. Heft · Juli/August 1938

Dem XIII.
Internationalen Tierärztlichen Kongreß
in Zürich-Interlaken
21.-27. August 1938
gewidmet

XIII. INTERNATIONALER TIERÄRZTLICHER KONGRESS

Zürich—Interlaken 1938

Bundesrat Hermann Obrecht
Chef des Eidgenössischen Volkswirtschaftsdepartementes in Bern
unter dessen Patronat der Kongress stattfindet

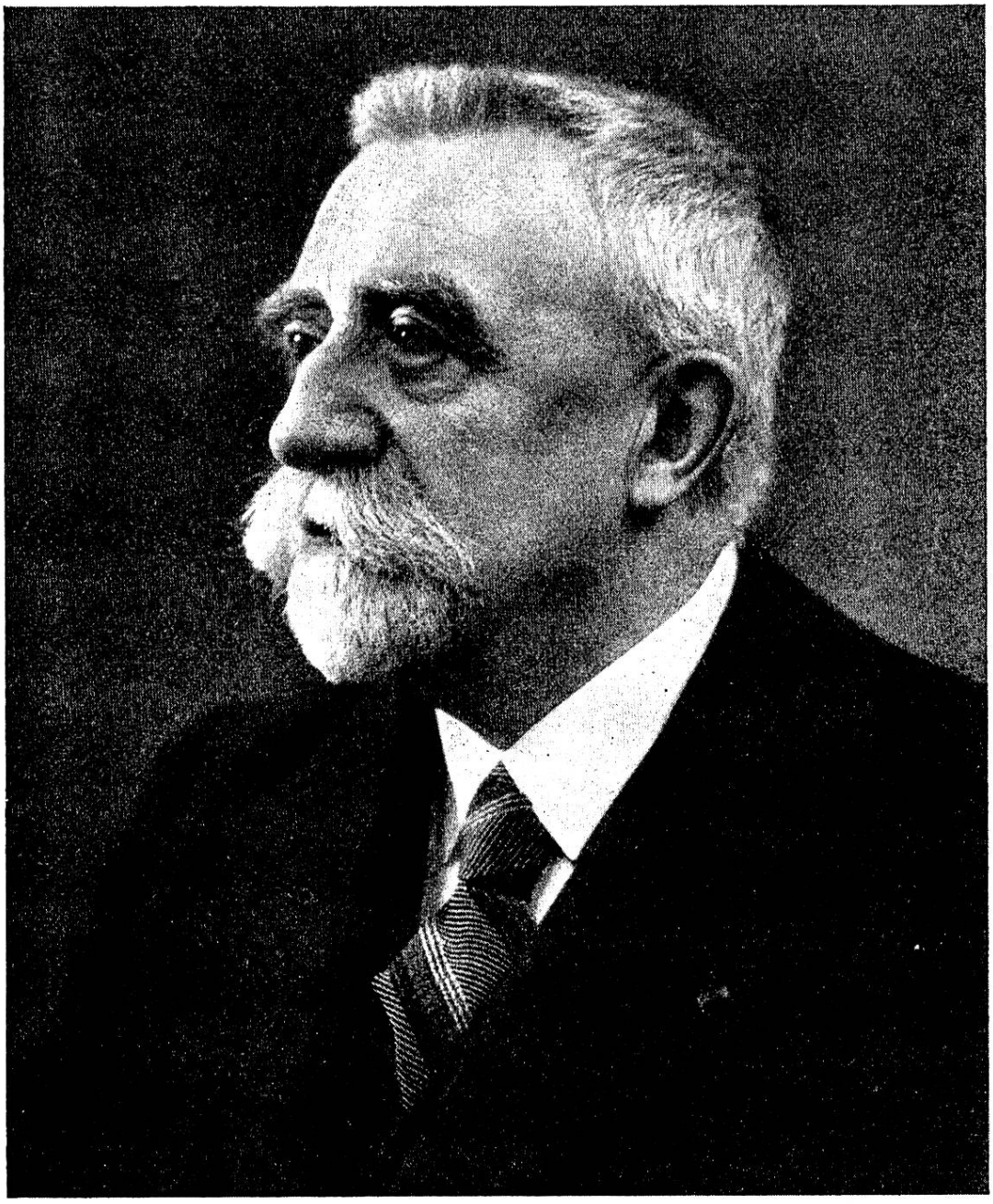

Prof. Dr. E. Leclainche
Président
du Comité permanent des congrès internationaux de médecine-vétérinaire

Le Professeur Leclainche est une des plus hautes personnalités de notre profession. Ancien chef des services vétérinaires français, Directeur honoraire au ministère de l'Agriculture, Président de l'Office international des épizooties, il est de plus actuellement Président de l'Académie des Sciences à Paris. C'est la première fois que ce poste, le plus élevé que la science française puisse offrir à ses membres les plus éminents, est occupé par un représentant de notre corporation. Les vétérinaires suisses sont heureux de pouvoir saluer en la personne du Professeur Leclainche, le savant qui, le premier, a mérité cette consécration dont l'honneur rejaillit sur l'ensemble de la profession.