Objekttyp: **FrontMatter**

Zeitschrift: **Saiten : Ostschweizer Kulturmagazin**

Band (Jahr): **30 (2023)**

Heft 333

PDF erstellt am: **04.06.2024**

Nutzungsbedingungen

Die ETH-Bibliothek ist Anbieterin der digitalisierten Zeitschriften. Sie besitzt keine Urheberrechte an den Inhalten der Zeitschriften. Die Rechte liegen in der Regel bei den Herausgebern.
Die auf der Plattform e-periodica veröffentlichten Dokumente stehen für nicht-kommerzielle Zwecke in Lehre und Forschung sowie für die private Nutzung frei zur Verfügung. Einzelne Dateien oder Ausdrucke aus diesem Angebot können zusammen mit diesen Nutzungsbedingungen und den korrekten Herkunftsbezeichnungen weitergegeben werden.
Das Veröffentlichen von Bildern in Print- und Online-Publikationen ist nur mit vorheriger Genehmigung der Rechteinhaber erlaubt. Die systematische Speicherung von Teilen des elektronischen Angebots auf anderen Servern bedarf ebenfalls des schriftlichen Einverständnisses der Rechteinhaber.

Haftungsausschluss

Alle Angaben erfolgen ohne Gewähr für Vollständigkeit oder Richtigkeit. Es wird keine Haftung übernommen für Schäden durch die Verwendung von Informationen aus diesem Online-Angebot oder durch das Fehlen von Informationen. Dies gilt auch für Inhalte Dritter, die über dieses Angebot zugänglich sind.

Ein Dienst der *ETH-Bibliothek*
ETH Zürich, Rämistrasse 101, 8092 Zürich, Schweiz, www.library.ethz.ch

http://www.e-periodica.ch

Ostschweizer Kulturmagazin

Nr. 333

Saiten

KULTUR STANDORT

26

KULTUR FÖRDERUNG

16

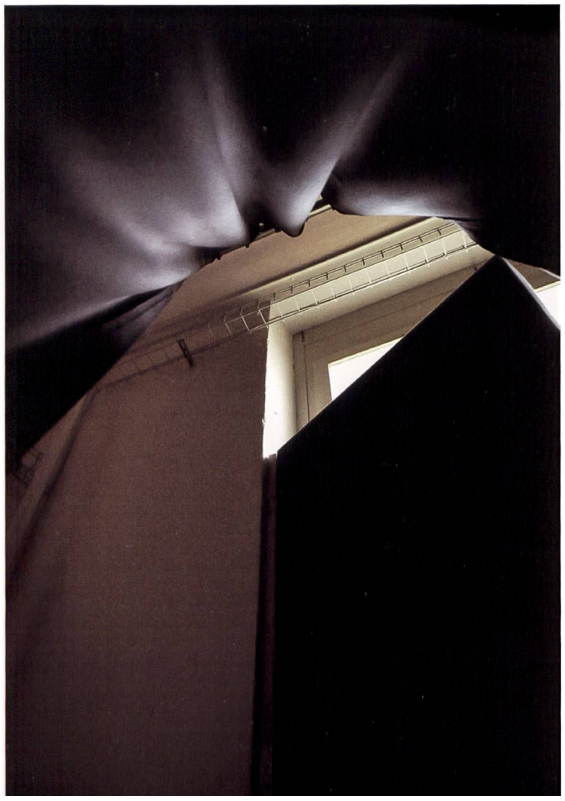

KULTUR LANDSGEMEINDE

33

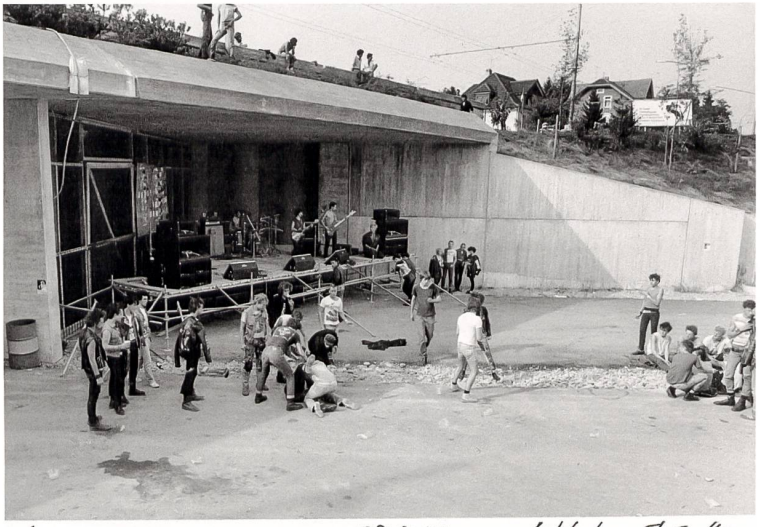

Adonai 28.8.83 Autobahn St. Gallen

05/23

Theater St. Gallen

MESSA DA REQUIEM

Messe von Giuseppe Verdi in einer szenischen Fassung von Krystian Lada

ab 6. Mai 2023 im UM!BAU

Mit grosszügiger Unterstützung von Julius Bär Walter und Verena Spühl Stiftung Ortsbürgergemeinde St. Gallen

theatersg.ch