Objekttyp: **FrontMatter**

Zeitschrift: **Saiten : Ostschweizer Kulturmagazin**

Band (Jahr): **20 (2013)**

Heft 228

PDF erstellt am: **29.05.2024**

Nutzungsbedingungen

Die ETH-Bibliothek ist Anbieterin der digitalisierten Zeitschriften. Sie besitzt keine Urheberrechte an den Inhalten der Zeitschriften. Die Rechte liegen in der Regel bei den Herausgebern.
Die auf der Plattform e-periodica veröffentlichten Dokumente stehen für nicht-kommerzielle Zwecke in Lehre und Forschung sowie für die private Nutzung frei zur Verfügung. Einzelne Dateien oder Ausdrucke aus diesem Angebot können zusammen mit diesen Nutzungsbedingungen und den korrekten Herkunftsbezeichnungen weitergegeben werden.
Das Veröffentlichen von Bildern in Print- und Online-Publikationen ist nur mit vorheriger Genehmigung der Rechteinhaber erlaubt. Die systematische Speicherung von Teilen des elektronischen Angebots auf anderen Servern bedarf ebenfalls des schriftlichen Einverständnisses der Rechteinhaber.

Haftungsausschluss

Alle Angaben erfolgen ohne Gewähr für Vollständigkeit oder Richtigkeit. Es wird keine Haftung übernommen für Schäden durch die Verwendung von Informationen aus diesem Online-Angebot oder durch das Fehlen von Informationen. Dies gilt auch für Inhalte Dritter, die über dieses Angebot zugänglich sind.

Ein Dienst der *ETH-Bibliothek*
ETH Zürich, Rämistrasse 101, 8092 Zürich, Schweiz, www.library.ethz.ch

http://www.e-periodica.ch

Saiten

Wo sind sie?

Ostschweizer Kulturmagazin
Nr. 228, November 2013

Theater St. Gallen

Sinfonieorchester St. Gallen

Fragebogen I–XI

Ein Max Frisch-Projekt
Premiere Freitag, 1. November 2013, 20 Uhr, LOK, frei
Weitere Vorstellungen
3./ 5./ 9./ 10./ 15./ 16./ 17./ 19./ 24./ 26. November

Nachtzug | LOK Lustspiele

Spätabendliches lustvolles Unterhaltungsprogramm für St. Gallen
Samstag, 2. November 2013, 22 Uhr, LOK, frei

FAUST_*requiem*

Sprechoper nach J. W. Goethe
Mittwoch, 6. November 2013, 19.30 Uhr, frei
Zum letzten Mal! Mittwoch, 27. November 2013, 19.30 Uhr, Mi-G | S-Mi | frei
Kirche St. Laurenzen

Rosenkavalier Der Film

Filmkomödie von Robert Wiene mit Musik von Richard Strauss
Donnerstag, 7. November 2013, 19.30 Uhr, A+ | frei
Dienstag, 12. November 2013, 19.30 Uhr, Mu-A | frei
Grosses Haus

Der Herr Karl

Von Karl Merz und Helmut Qualtinger | Szenische Lesung
Sonntag, 10. November 2013, 11 Uhr, LOK, Eintritt frei

Nachtzug | Open Night Tanz

Samstag, 23. November 2013, 22 Uhr, LOK, frei

Maurice Steger Una Follia di Napoli

1. Meisterzyklus-Konzert
Freitag, 29. November 2013, 19.30 Uhr, Tonhalle, MZ | frei

Tickets 071 242 06 06 | theatersg.ch | ticketportal 0900 101 102 CHF 1.19/Min. ab Festnetz

Ein Heft über die Generation dazwischen, die noch einmal mit einem blauen Auge davon gekommen ist. *Ausserdem:* Wie Mann Frau am besten aufreisst. Eine Reportage.

Stadt St.Gallen

Atelieraufenthalt in Buenos Aires für Kulturschaffende

Die Stadt St.Gallen vergibt einen Atelieraufenthalt in Buenos Aires an Kulturschaffende, und zwar vom

1.Januar bis 30.Juni 2015

Zur Bewerbung eingeladen sind künstlerisch Tätige aus den Bereichen Bildende Kunst, Fotografie, Video, Film, Musik, Theater/Tanz und Literatur mit Wohnsitz in der Stadt St.Gallen.

Interessierte richten ihre Bewerbung bis am 30. November 2013 an:

Fachstelle Kultur
Rathaus
9001 St.Gallen

Weitere Informationen erhalten Sie im Internet www.kultur.stadt.sg.ch oder bei der Fachstelle Kultur, 071 224 51 60, kultur@stadt.sg.ch

Stadt St.Gallen, Fachstelle Kultur,
November 2013, www.stadt.sg.ch

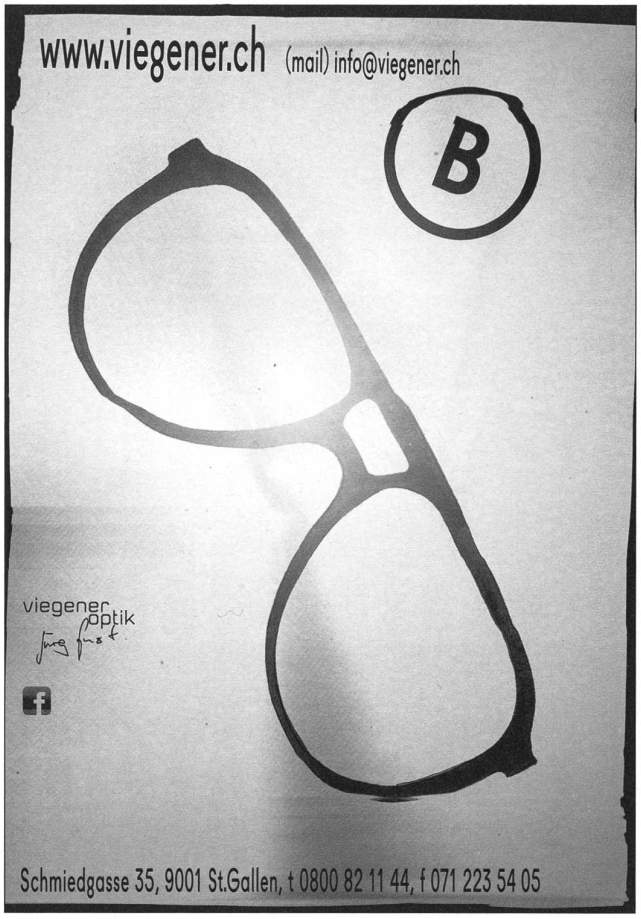

Stadt St.Gallen

Comic-Stipendien der Deutschschweizer Städte

Die Städte Bern, Luzern, St.Gallen, Winterthur und Zürich schreiben gemeinsam zwei Comic-Stipendien aus. Mit dem Hauptstipendium werden erfahrene Zeichnerinnen und Zeichner ausgezeichnet, mit dem Förderstipendium junge, aufstrebende Talente.

Teilnahmeberechtigt sind Comic-Schaffende, die in der Stadt St.Gallen wohnhaft sind oder deren Arbeit eng mit der Stadt verbunden ist.

Bewerbungen sind bis zum 31.Januar 2014 bei der Fachstelle Kultur einzureichen.

Weitere Informationen erhalten Sie im Internet www.kultur.stadt.sg.ch oder bei

Fachstelle Kultur
Rathaus, 9001 St.Gallen
Telefon 071 224 51 60
kultur@stadt.sg.ch
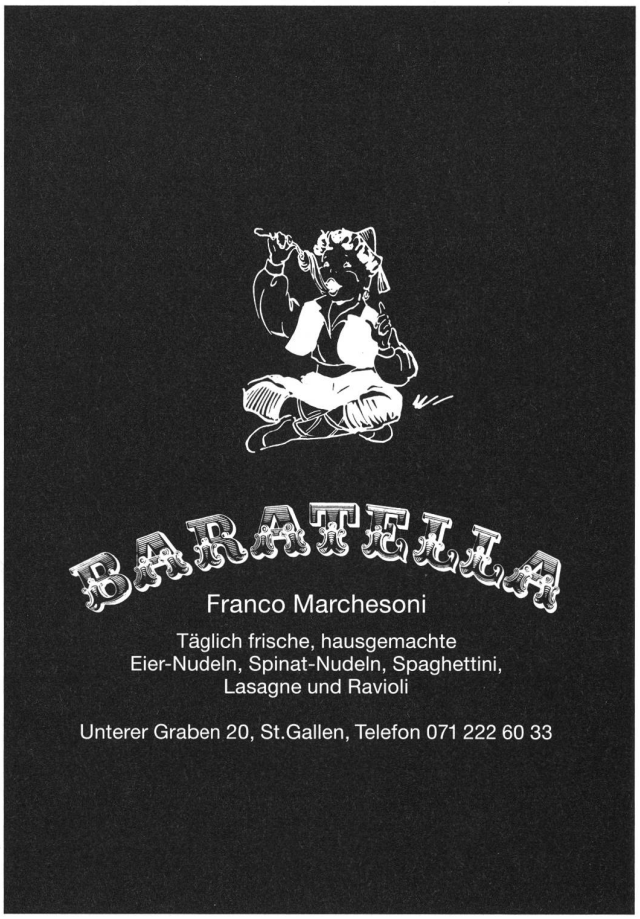
Stadt St.Gallen, Fachstelle Kultur,
November 2013, www.stadt.sg.ch