Objekttyp: **TableOfContent**

Zeitschrift: **Saiten : Ostschweizer Kulturmagazin**

Band (Jahr): **20 (2013)**

Heft 223

PDF erstellt am: **29.05.2024**

Nutzungsbedingungen

Die ETH-Bibliothek ist Anbieterin der digitalisierten Zeitschriften. Sie besitzt keine Urheberrechte an den Inhalten der Zeitschriften. Die Rechte liegen in der Regel bei den Herausgebern.
Die auf der Plattform e-periodica veröffentlichten Dokumente stehen für nicht-kommerzielle Zwecke in Lehre und Forschung sowie für die private Nutzung frei zur Verfügung. Einzelne Dateien oder Ausdrucke aus diesem Angebot können zusammen mit diesen Nutzungsbedingungen und den korrekten Herkunftsbezeichnungen weitergegeben werden.
Das Veröffentlichen von Bildern in Print- und Online-Publikationen ist nur mit vorheriger Genehmigung der Rechteinhaber erlaubt. Die systematische Speicherung von Teilen des elektronischen Angebots auf anderen Servern bedarf ebenfalls des schriftlichen Einverständnisses der Rechteinhaber.

Haftungsausschluss

Alle Angaben erfolgen ohne Gewähr für Vollständigkeit oder Richtigkeit. Es wird keine Haftung übernommen für Schäden durch die Verwendung von Informationen aus diesem Online-Angebot oder durch das Fehlen von Informationen. Dies gilt auch für Inhalte Dritter, die über dieses Angebot zugänglich sind.

Ein Dienst der *ETH-Bibliothek*
ETH Zürich, Rämistrasse 101, 8092 Zürich, Schweiz, www.library.ethz.ch

http://www.e-periodica.ch

Saiten Ostschweizer Kulturmagazin
223. Ausgabe, Mai 2013, 20. Jahrgang,
erscheint monatlich
HERAUSGEBER
Verein Saiten, Verlag, Schmiedgasse 15
Postfach 556, 9004 St.Gallen
Tel. 071 222 30 66, Fax 071 222 30 77
REDAKTION
Andrea Kessler, Peter Surber,
redaktion@saiten.ch
VERLAG/ANZEIGEN
Peter Olibet, verlag@saiten.ch
SEKRETARIAT
Gabriela Baumann,
sekretariat@saiten.ch
KALENDER
Michael Felix Grieder
kalender@saiten.ch
GESTALTUNG
Samuel Bänziger, Larissa Kasper
Rosario Florio, grafik@saiten.ch
VEREINSVORSTAND
Susan Boos, Lorenz Bühler,
Heidi Eisenhut, Christine Enz,
Hanspeter Spörri (Präsident),
Rubel Vetsch
VERTRIEB
8 days a week, Rubel Vetsch
DRUCK
Niedermann Druck AG, St.Gallen
AUFLAGE
5600 Ex.
ANZEIGENTARIFE
siehe Mediadaten 2013
SAITEN BESTELLEN
Standardbeitrag Fr. 70.–, Unterstützungsbeitrag Fr. 100.–, Gönnerbeitrag Fr. 280.–
Tel. 071 222 30 66, sekretariat@saiten.ch
INTERNET
www.saiten.ch
AN DIESER AUSGABE HABEN MITGEARBEITET
Martin Amstutz, Ursula Badrutt, Ladina Bischof, Susan Boos, Kurt Bracharz, Wendelin Brühwiler, Richard Butz, Gyatso Drongpatsang, Tine Edel, Dorothee Elmiger, Eleonora Farinello, H.R. Fricker, Georg Gatsas, Meinrad Gschwend, Marco Kamber, Stefan Keller, Andreas Kneubühler, Painhead, Charles Pfahlbauer jr., Corinne Riedener, Harry Rosenbaum, Super8, Pit Wuhrer, Jiajia Zhang, Roman Zwicky
KORREKTUR
Esther Hungerbühler, Noëmi Landolt

© 2013: Verein Saiten, St.Gallen. Alle Rechte vorbehalten. Nachdruck, auch auszugsweise, nur mit Genehmigung. Die Urheberrechte der Beiträge und Anzeigenentwürfe bleiben beim Verlag. Keine Gewähr für unverlangt eingesandte Manuskripte, Fotos und Illustrationen.

9 Reaktionen

Positionen

11 Blickwinkel
12 Redeplatz
mit Hansueli Stettler
13 Einspruch
von Martin Amstutz
14 Stadtlärm
14 Neue schlechte Kunde für die Literatur
15 Ein Memento für Peter Kamm

Unter Strom

18 Die unaufgeregte Revolution
Ein energiepolitischer Rundgang durch die Stadt St.Gallen.
von Susan Boos

20 Der Herr der Winde
Ein Besuch bei Heini Schneider, der auf dem Gäbris ein Windrad gebaut hat.
von Peter Surber

22 Das erhoffte Bohr-Wunder
In St.Gallen wird sie bejubelt, im thurgauischen Etzwilen bekämpft: die Geothermie.
von Harry Rosenbaum

24 Kilo, Kilowatt, Kilometer
Die Saiten-Ressourcen

26 Wo selbst der Kühlschrank Ferien kennt
In Winterthur ziehen die letzten Mieter in das wohl grösste Minergie-P-Eco-Haus der Schweiz.
von Andrea Kessler

Bilder
von Marco Kamber

Perspektiven

32 Polen
Flaschenpost
von super8

34 Rapperswil
34 Vorarlberg
35 Winterthur
35 Stimmrecht

Report

36 Wir sitzen alle im gleichen Bus
Die VBSG privat.
von Corinne Riedener und Ladina Bischof

41 Kontrollverlust
In Konstanz wurden die Stadtwerke bereits privatisiert.
von Pit Wuhrer

Kultur

44 Die Aussenseiter schaffen «wahre Kunst»
Das Museum im Lagerhaus feiert sein 25jähriges Bestehen mit einem umfassenden Blick auf die Naive Kunst.
von Meinrad Gschwend

48 Literatur
49 Theater
50 Musik
Der Meister der unerhörten Frequenzen: Norbert Möslang
von Georg Gatsas

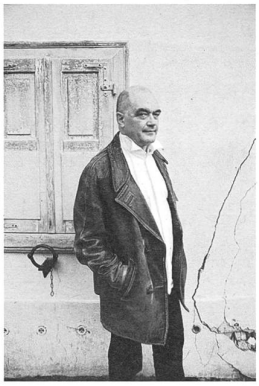

52 Film
53 Weiss auf schwarz
von Painhead

57 Kalender

Abgesang

82 Kellers Geschichten
83 Bureau Elmiger
85 Charles Pfahlbauer jr.
87 Boulevard

SKM Studienzentrum
Kulturmanagement
Universität Basel

**Wo Kultur Kultur bleibt –
und Management der Sache dient:**

Masterprogramm Kulturmanagement

Studiengang 2013–2015, Beginn Oktober 2013

Informationsveranstaltung

Donnerstag, 30. Mai 2013, 18.30 bis 20 Uhr
Alte Universität, Rheinsprung 9, Hörsaal 118

Anmeldung nicht erforderlich

SKM, Rheinsprung 9, CH-4051 Basel
Telefon +41 (0)61 267 34 74

www.kulturmanagement.org

UNI BASEL

Liegenschaft der Stiftung hausen+wohnen

Gemeinnützige Stiftung sucht Mehrfamilienhäuser

Die **Stiftung hausen+wohnen** engagiert sich seit **20 Jahren** für den langfristigen Erhalt und die Pflege von günstigem Wohnraum. Sie besitzt zurzeit 148 Wohnungen in 23 Objekten.

Wir bieten:
- einen marktgerechten Preis
- faire Behandlung der Mieter
- kein Weiterverkauf!

Wir können auf besondere Wünsche der Verkäufer eingehen wie beispielsweise ein lebenslängliches Wohnrecht, die Kaufpreiszahlung durch Leibrente oder Weiterverzinsung des Kaufpreises (immer mit grundbuchlicher Sicherheit).

Für weitere Informationen stehen gerne zur Verfügung:

Ines Hiltbrand, Geschäftsführerin:
Ilgenstrasse 27, 9000 St.Gallen,
+41 71 277 01 81,
hausenundwohnen@bluewin.ch
Markus Comba, Rico Romano
und Felix Schmid, Stiftungsräte

www.hausenundwohnen.ch

Louis Soutter, «Procession de femmes», 1923 – 1930, © Museum im Lagerhaus

museum im lagerhaus.
stiftung für schweizerische **naive kunst**
und **art brut.**

Bis 7. Juli 2013
Jubiläumsausstellung
NAIVE SCHWEIZ SUISSE BRUT

Sonntag, 12. Mai 2013, 14.00 Uhr
Szenische Führung zum Internationalen Museumstag: «Wunder über Wunder»

Mittwoch, 22. Mai 2013, 14.30 bis 16.30 Uhr
Atelier Kinder-Kunst: Wundervolle Kunst

Sonntag, 26. Mai 2013, 15.00 Uhr
KKK Kunst-Kaffee-Kuchen und Audio-Performance mit Felix Brenner

Ausstellungsführungen
Dienstag, 7. und 28. Mai 2013, je 18.00 Uhr

Davidstrasse 44 | CH-9000 St.Gallen
T +41 (0)71 223 58 57 | www.museumimlagerhaus.ch

Saiten bringt jeden Monat Kultur in Ihren Briefkasten. Jetzt für 70 Franken bestellen und bis Ende 2014 profitieren!

bestellen(at)saiten.ch