Objekttyp: **TableOfContent**

Zeitschrift: **Saiten : Ostschweizer Kulturmagazin**

Band (Jahr): **17 (2010)**

Heft 194

PDF erstellt am: **29.05.2024**

Nutzungsbedingungen

Die ETH-Bibliothek ist Anbieterin der digitalisierten Zeitschriften. Sie besitzt keine Urheberrechte an den Inhalten der Zeitschriften. Die Rechte liegen in der Regel bei den Herausgebern.
Die auf der Plattform e-periodica veröffentlichten Dokumente stehen für nicht-kommerzielle Zwecke in Lehre und Forschung sowie für die private Nutzung frei zur Verfügung. Einzelne Dateien oder Ausdrucke aus diesem Angebot können zusammen mit diesen Nutzungsbedingungen und den korrekten Herkunftsbezeichnungen weitergegeben werden.
Das Veröffentlichen von Bildern in Print- und Online-Publikationen ist nur mit vorheriger Genehmigung der Rechteinhaber erlaubt. Die systematische Speicherung von Teilen des elektronischen Angebots auf anderen Servern bedarf ebenfalls des schriftlichen Einverständnisses der Rechteinhaber.

Haftungsausschluss

Alle Angaben erfolgen ohne Gewähr für Vollständigkeit oder Richtigkeit. Es wird keine Haftung übernommen für Schäden durch die Verwendung von Informationen aus diesem Online-Angebot oder durch das Fehlen von Informationen. Dies gilt auch für Inhalte Dritter, die über dieses Angebot zugänglich sind.

Ein Dienst der *ETH-Bibliothek*
ETH Zürich, Rämistrasse 101, 8092 Zürich, Schweiz, www.library.ethz.ch

http://www.e-periodica.ch

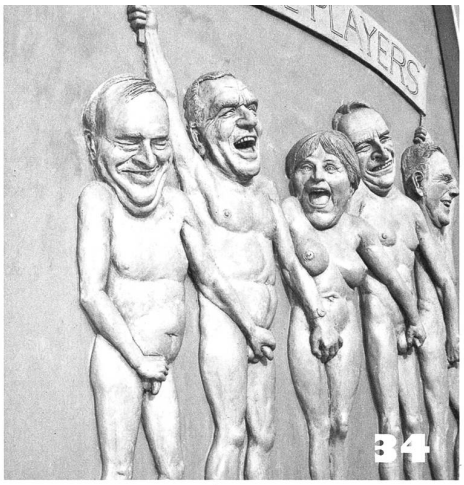

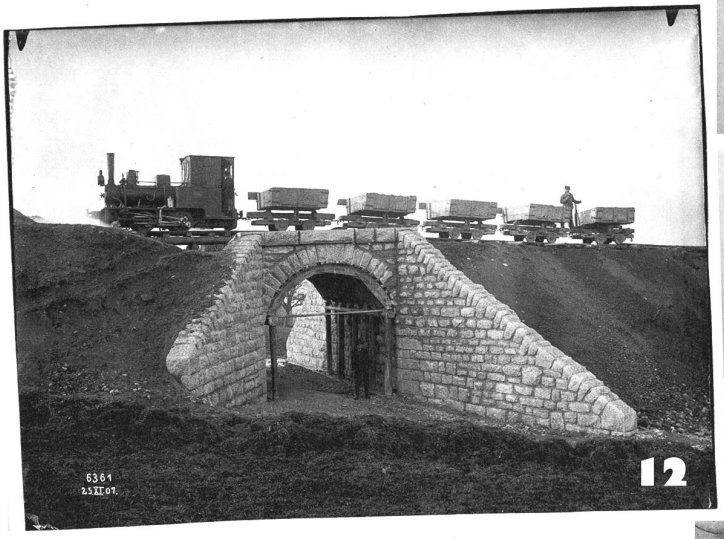

7 **Meisterstück.** *von Alexa Lindner*
8 **Wege zur Erlösung.** *von Milo Rau*
9 **Maag & Minetti.** *von Keller + Kuhn*
9 **Reaktion.**
10 **Mehrfach belichtet.** *mit Daniel Ammann und Ursula Badrutt*

TITEL

12 **Hinten durch nach Luzern.** Eine Reise mit dem Voralpen-Express. *von Monika Slamanig*
15 **Italiani tuemmer streigge!** Die verschwiegene Geschichte der Gastarbeiter. *von Peter Müller*
18 **Die Menschwerdung der Arbeiter.** Louis Speckers Buch «Links aufmarschieren» ist ein herkulanisches Werk. *von Marcel Elsener*
20 **Ebenmass bei Kilometer vierzehn.** Eine Hommage an die schönste Brücke der SOB-Strecke. *von Wolfgang Steiger*
23 **Ein Pionier und seine Kehrseite.** Das Leben des Eisenbahnpioniers Isidor Grauer-Frey hat auch dunkle Stellen. *von Richard Butz*
25 **Frei von Illusionen in Degersheim.** Das Ökodorf Sennrüti pflegt nachhaltiges Zusammenleben. *von Andrea Kessler*

Alle Bilder stammen aus dem Archiv der SOB. Ausser jenes vom Katzentobelviadukt auf Seite 24, es stammt aus dem Stadtarchiv Konstanz.

THEMA

27 **Rundflug.** *von Kurt Bracharz, Wendelin Brühwiler, Florian Keller, Daniela Vetsch Böhi und Mathias Frei*
30 **Das Frauenhaus ist dreissig Jahre nach seiner Eröffnung ausgebucht.** *von Christina Genova*
32 **Vom Füttern der heiligen FC-Kuh.** *aus dem Ostblog*
34 **Der Künstler Peter Lenk, sein Päpstle und die Pornografie.** *von Holger Reile*
36 **Flaschenpost.** *von Roger Stilz aus Singapur*

KULTUR

39 Theater. **«A Clockwork Orange» mit Puppen.** *von Monika Oertner*
40 Musik. **Dreissig Jahre Rap aufarbeiten.** *von Adrian Schräder*
44 Literatur. **Ein Gespräch mit Dorothee Elmiger.** *von Kaspar Surber*
48 Kunst. **Der Zeichner Marc Bauer über «Totstell-Reflexe».** *von Georg Gatsas*
49 Film. **Das Roadmovie zieht wieder übers Land.** *von Marina Schütz*
51 **Von der Rolle.** *von David Wegmüller*
54 **Literatour.** *mit Florian Vetsch*
54 **Presswerk.** *von René Sieber*

KALENDER

57 **Termine im Oktober.**
81 **Charles Pfahlbauer jr.**
83 **D'Sueballä.** *von Lika Nüssli*

vollgras 10

16/17. Oktober
WIESENRENNEN
ST. GALLEN
ST. GEORGEN
BECKENHALDE

Biker, Dirtsurfer, Mountainboarder

Programm:

Samstag 9:00 – 17:00, Training
Abends bis 24:00 Festwirtschaft mit Easy Sound, Speis und Trank!

Sonntag: Festwirtschaft,
ab 10:00 – 16:00 Rennen
Jump-Show ab 14:00
17:00 Siegerehrung

Veranstalter:

VEREIN FUN-PARK SG
WWW.FUNPARK-SG.CH

Infos und Anmeldung unter:

www.vollgras.ch