Objekttyp: **FrontMatter**

Zeitschrift: **Saiten : Ostschweizer Kulturmagazin**

Band (Jahr): **1 (1994)**

Heft 3

PDF erstellt am: **29.05.2024**

Nutzungsbedingungen

Die ETH-Bibliothek ist Anbieterin der digitalisierten Zeitschriften. Sie besitzt keine Urheberrechte an den Inhalten der Zeitschriften. Die Rechte liegen in der Regel bei den Herausgebern.
Die auf der Plattform e-periodica veröffentlichten Dokumente stehen für nicht-kommerzielle Zwecke in Lehre und Forschung sowie für die private Nutzung frei zur Verfügung. Einzelne Dateien oder Ausdrucke aus diesem Angebot können zusammen mit diesen Nutzungsbedingungen und den korrekten Herkunftsbezeichnungen weitergegeben werden.
Das Veröffentlichen von Bildern in Print- und Online-Publikationen ist nur mit vorheriger Genehmigung der Rechteinhaber erlaubt. Die systematische Speicherung von Teilen des elektronischen Angebots auf anderen Servern bedarf ebenfalls des schriftlichen Einverständnisses der Rechteinhaber.

Haftungsausschluss

Alle Angaben erfolgen ohne Gewähr für Vollständigkeit oder Richtigkeit. Es wird keine Haftung übernommen für Schäden durch die Verwendung von Informationen aus diesem Online-Angebot oder durch das Fehlen von Informationen. Dies gilt auch für Inhalte Dritter, die über dieses Angebot zugänglich sind.

Ein Dienst der *ETH-Bibliothek*
ETH Zürich, Rämistrasse 101, 8092 Zürich, Schweiz, www.library.ethz.ch

http://www.e-periodica.ch

kostenlos

Saiten

St. Galler Kultur- und Musikmagazin

Juni 94

mit grossem Veranstaltungskalender

Trauergottesdienst für Jugendbeiz

"Wo ist Max?"

JA zum Kulturförderungsartikel

Malcolm X

"Töff Töffer" – St. Galler Szenenfilm

Nintendophilsophen oder Trendjugend

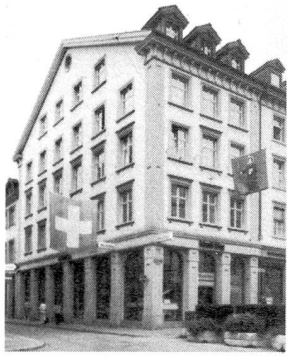

... 800'000 Musikartikel

W *er kann in der Ostschweizer Musikwelt*
8 *00'000 Mal von Auswahl sprechen?*

800'000 Musikartikel auf 1000 Quadratmetern, vom **K** *onzertflügel* bis zur **S** *tereoanlage*, von der **G** *itarrensaite* bis zum **S** *axophon* und vom **S** *ynthesizer* bis zum **P** *rofessional Studio-Equipment.*

Im grössten und modernsten Musikhaus der Ostschweiz gibt es einfach alles für die 12 Töne der Tonleiter; gezupft, geschlagen und gestrichen.

Hinzu kommen die Tonträger-Abteilung für den Musikhörer, neu jetzt mit der **grössten Auswahl** der Ostschweiz, die Werkstätten und unsere Musikschule.

Und wenn Sie mehr über Instrumente, Literatur, Konzerte oder Unterricht wissen möchten:
Wir sind seit 1865 für Sie da.

Und anno 2005 erst recht.

MusikHug

St. Gallen, Marktgasse / Spitalgasse 4, Telefon 071 / 22 43 53

MÖBEL
MÜLLER

DAS ZEICHEN FÜR MARKENMÖBEL

ST. GALLEN, SCHÜTZENGASSE 7