Busoldtimer-Kalender 2016

Autor(en): **Baer, Ruedi**

Objekttyp: **BookReview**

Zeitschrift: **Gazette / Oldtimer Club Saurer**

Band (Jahr): **- (2015)**

Heft 97

PDF erstellt am: **28.05.2024**

Nutzungsbedingungen

Die ETH-Bibliothek ist Anbieterin der digitalisierten Zeitschriften. Sie besitzt keine Urheberrechte an den Inhalten der Zeitschriften. Die Rechte liegen in der Regel bei den Herausgebern.
Die auf der Plattform e-periodica veröffentlichten Dokumente stehen für nicht-kommerzielle Zwecke in Lehre und Forschung sowie für die private Nutzung frei zur Verfügung. Einzelne Dateien oder Ausdrucke aus diesem Angebot können zusammen mit diesen Nutzungsbedingungen und den korrekten Herkunftsbezeichnungen weitergegeben werden.
Das Veröffentlichen von Bildern in Print- und Online-Publikationen ist nur mit vorheriger Genehmigung der Rechteinhaber erlaubt. Die systematische Speicherung von Teilen des elektronischen Angebots auf anderen Servern bedarf ebenfalls des schriftlichen Einverständnisses der Rechteinhaber.

Haftungsausschluss

Alle Angaben erfolgen ohne Gewähr für Vollständigkeit oder Richtigkeit. Es wird keine Haftung übernommen für Schäden durch die Verwendung von Informationen aus diesem Online-Angebot oder durch das Fehlen von Informationen. Dies gilt auch für Inhalte Dritter, die über dieses Angebot zugänglich sind.

Ein Dienst der *ETH-Bibliothek*
ETH Zürich, Rämistrasse 101, 8092 Zürich, Schweiz, www.library.ethz.ch

http://www.e-periodica.ch

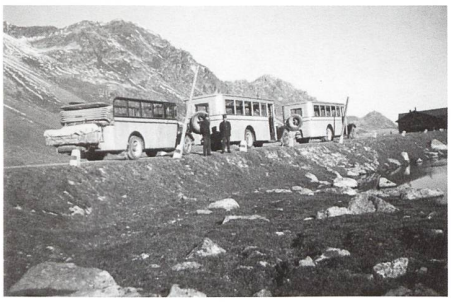

Flüela / September 1936

Julier / April 1940

ohne Legende

Maloja / Sommer 1935

ohne Legende

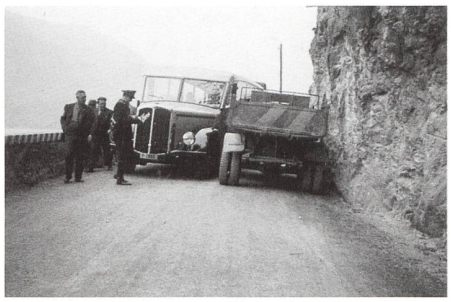

ohne Legende

Busoldtimer-Kalender 2016

Text: Ruedi Baer
Fotos: Jürg Biegger

Rechtzeitig auf den Jahreswechsel hat Jürg Biegger wieder einen Busoldtimerkalender fürs 2016 herausgebracht. Jürg präsentiert Marksteine aus der Schweizer Busgeschichte. Die verkehrshistorische Bedeutung des Kalenders liegt nicht zuletzt bei den sorgfältig recherchierten Texten, welche die einzelnen Fahrzeuge ins richtige Umfeld rücken und den Betrachter mit der entsprechenden Epoche vertraut machen. Dem Rezensenten (also mir) gefallen diese grossformatigen Bilder, farbig oder bei historischen Bildern schwarz-weiss, aber auch die gut recherchierten und sorgfältigen Bildbeschreibungen. Ein MUSS für den Saurer-Busliebhaber.

Bezug direkt bei VVFA, Fischbachstr. 16, 8717 Benken SG; juergbiegger@hotmail.com, Fax 055 283'20'22. Preis inklusive Versand SFr. 40.-- (im Fabrikladen Benken SFr. 32.--).

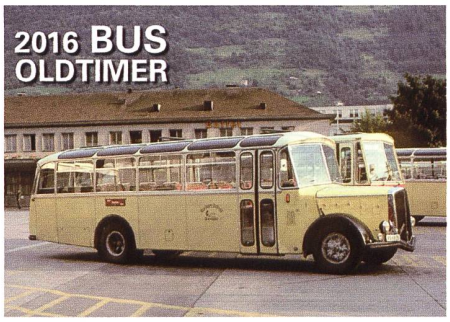

Hans Kugler AG
Arbon
www.kugler-arbon.ch

Hans Kugler AG
Hafenstrasse 10
CH-9320 Arbon
Tel. 071 446 19 08
Fax 071 446 11 58

Muldenservice • Kies und Sand • Transporte • Abrollmulde
Thermomulden • Entsorgungen • Winterdienst • Kranwagen