Saurer-Nostalgie

Objekttyp: **Group**

Zeitschrift: **Gazette / Oldtimer Club Saurer**

Band (Jahr): **- (1995)**

Heft 4

PDF erstellt am: **29.05.2024**

Nutzungsbedingungen

Die ETH-Bibliothek ist Anbieterin der digitalisierten Zeitschriften. Sie besitzt keine Urheberrechte an den Inhalten der Zeitschriften. Die Rechte liegen in der Regel bei den Herausgebern.
Die auf der Plattform e-periodica veröffentlichten Dokumente stehen für nicht-kommerzielle Zwecke in Lehre und Forschung sowie für die private Nutzung frei zur Verfügung. Einzelne Dateien oder Ausdrucke aus diesem Angebot können zusammen mit diesen Nutzungsbedingungen und den korrekten Herkunftsbezeichnungen weitergegeben werden.
Das Veröffentlichen von Bildern in Print- und Online-Publikationen ist nur mit vorheriger Genehmigung der Rechteinhaber erlaubt. Die systematische Speicherung von Teilen des elektronischen Angebots auf anderen Servern bedarf ebenfalls des schriftlichen Einverständnisses der Rechteinhaber.

Haftungsausschluss

Alle Angaben erfolgen ohne Gewähr für Vollständigkeit oder Richtigkeit. Es wird keine Haftung übernommen für Schäden durch die Verwendung von Informationen aus diesem Online-Angebot oder durch das Fehlen von Informationen. Dies gilt auch für Inhalte Dritter, die über dieses Angebot zugänglich sind.

Ein Dienst der *ETH-Bibliothek*
ETH Zürich, Rämistrasse 101, 8092 Zürich, Schweiz, www.library.ethz.ch

http://www.e-periodica.ch

Saurer-Nostalgie.

Foto-Flohmärkte sind manchmal eine wahre Fundgrube. In einer älteren Gazette waren schon einmal Bilder aus dieser Serie abgebildet.
Diese Fotos sind Werbekarten aus den Anfängen des Saurer-Automobilbaus.
Es ist schade, wenn solche Fotos ungenutzt in Privat Archiven schlummern Leider gibt es viel Leute die solche Raritäten ergattern und sie zuhause in einer Schublade verschwinden lassen.Sicher, eine gewisse Angst ist sicher begründet.
Bei der OCS Redaktion ist diese Angst unbegründet. Darum sollt Ihr Euch an diesen Fotos erfreuen.
In der Hoffnung das noch einiges zusammen kommt.

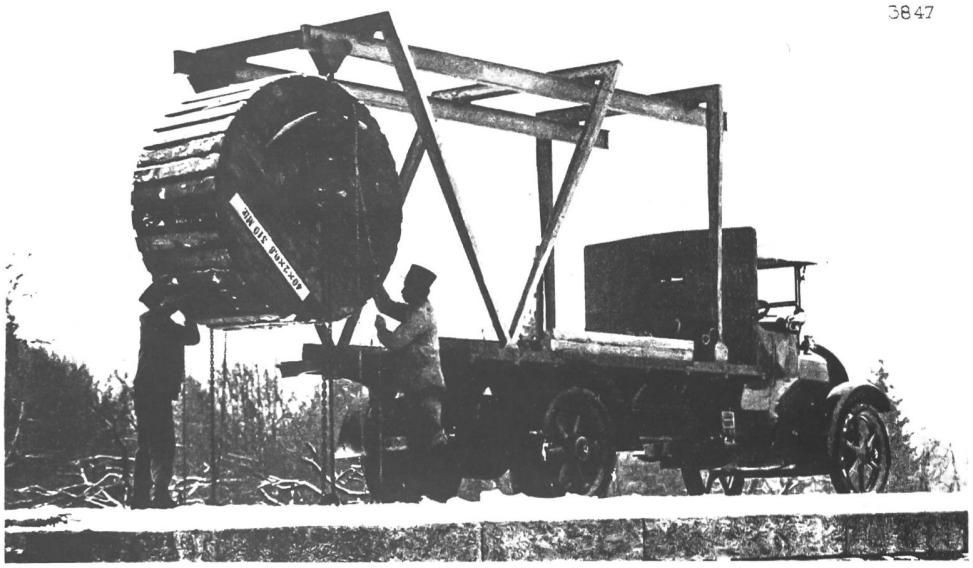

CAMION 5 TONNES AVEC DISPOSITIF DE CHARGEMENT
5 TONNEN LASTWAGEN MIT LADEVORRICHTUNG
5 TON LORRY WITH LOADING APPARATUS

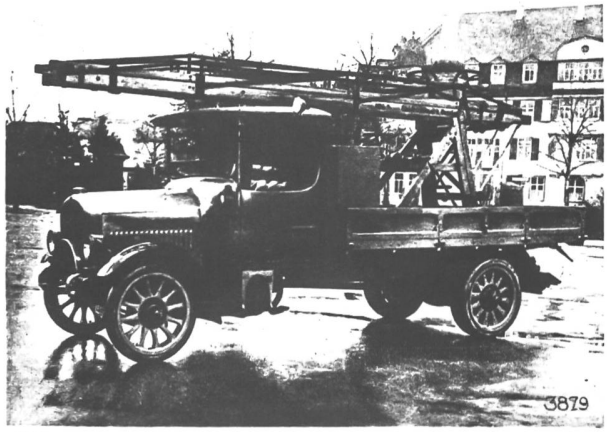

CAMION À ÉCHELLE
LEITERWAGEN
LORRY WITH LADDER

CAMION 5 TONNES SUR PNEUMATIQUES
5 TONNEN LASTWAGEN AUF LUFTREIFEN
5 TON LORRY ON PNEUMATIC TIRES