École de commandement "Unité" : le centre d'instruction de l'armée ouvre une succursale à Berne

Autor(en): **Leuenberger, Heinz**

Objekttyp: **Article**

Zeitschrift: **Revue Militaire Suisse**

Band (Jahr): **148 (2003)**

Heft 1

PDF erstellt am: **29.04.2024**

Persistenter Link: https://doi.org/10.5169/seals-347080

Nutzungsbedingungen

Die ETH-Bibliothek ist Anbieterin der digitalisierten Zeitschriften. Sie besitzt keine Urheberrechte an den Inhalten der Zeitschriften. Die Rechte liegen in der Regel bei den Herausgebern.
Die auf der Plattform e-periodica veröffentlichten Dokumente stehen für nicht-kommerzielle Zwecke in Lehre und Forschung sowie für die private Nutzung frei zur Verfügung. Einzelne Dateien oder Ausdrucke aus diesem Angebot können zusammen mit diesen Nutzungsbedingungen und den korrekten Herkunftsbezeichnungen weitergegeben werden.
Das Veröffentlichen von Bildern in Print- und Online-Publikationen ist nur mit vorheriger Genehmigung der Rechteinhaber erlaubt. Die systematische Speicherung von Teilen des elektronischen Angebots auf anderen Servern bedarf ebenfalls des schriftlichen Einverständnisses der Rechteinhaber.

Haftungsausschluss

Alle Angaben erfolgen ohne Gewähr für Vollständigkeit oder Richtigkeit. Es wird keine Haftung übernommen für Schäden durch die Verwendung von Informationen aus diesem Online-Angebot oder durch das Fehlen von Informationen. Dies gilt auch für Inhalte Dritter, die über dieses Angebot zugänglich sind.

Ein Dienst der *ETH-Bibliothek*
ETH Zürich, Rämistrasse 101, 8092 Zürich, Schweiz, www.library.ethz.ch

http://www.e-periodica.ch

Ecole de commandement « Unité »

Le centre d'instruction de l'armée ouvre une succursale à Berne

Les stages de formation de l'Ecole de commandement « Unité » vont débuter dans le courant de l'année 2003 à Berne. Les officiers des Forces terrestres et des Forces aériennes suivront leur instruction dans cette succursale du Centre d'instruction de l'armée à Lucerne. Le stage de formation de commandement (SFC I) ainsi que le stage de formation des officiers (SF of) se dérouleront chacun pendant 4 semaines.

Stage de formation des officiers (SF of)

Après une instruction de base de 7 semaines et une école d'aspirants dans les formations d'application de l'armée, les futurs officiers des Forces terrestres et des Forces aériennes accompliront un stage de formation d'officiers (SF of) de 4 semaines au Centre d'instruction de l'armée à Berne. Ensuite, les candidats suivront l'école d'officiers dans les centres de formation de l'armée. Les priorités du stage de formation des officiers sont l'acquisition de compétences dans le domaine du commandement, du social et de la technique ainsi que l'assimilation des connaissances de base, du savoir-faire et des valeurs propres à un officier. A ce stage de formation, on attend chaque année la participation d'environ 1100 aspirants officiers de toutes les armes des Forces terrestres et des Forces aériennes. Dès 2004, le stage de formation des officiers aura lieu trois fois par année.

Collaborateurs de projet motivés avec le commandant du Centre d'instruction de l'armée (Lucerne).

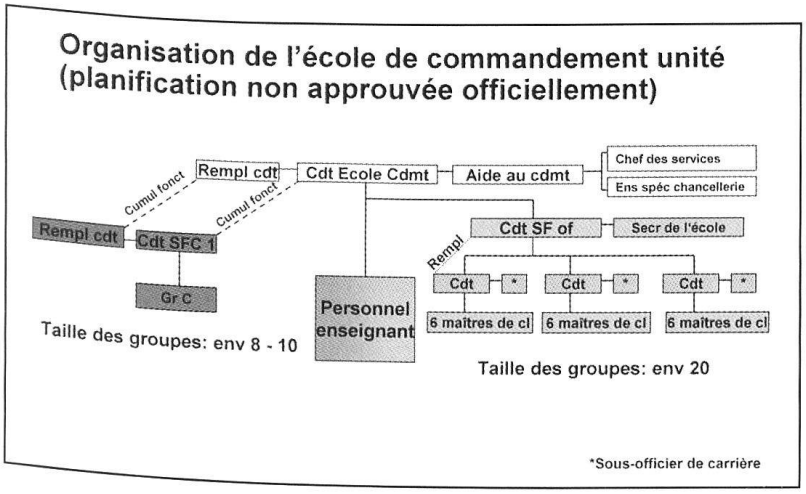

Stage de formation de commandement (SFC I)

La première étape des 8 semaines que dure l'instruction des futurs commandants d'uni-

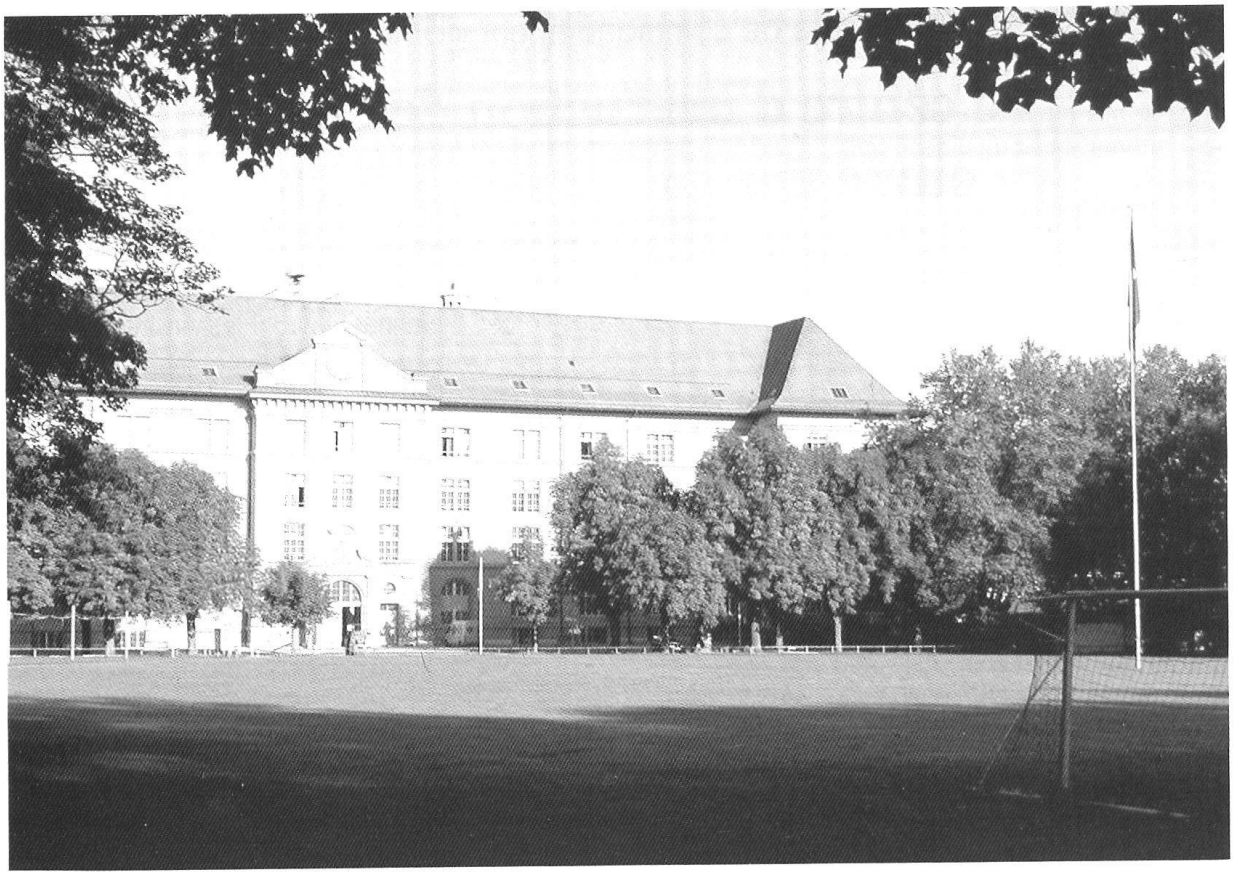

La caserne Mezener à Berne, lieu de la nouvelle école de conduite unité.

té se déroule à Berne également, au Centre d'instruction de l'armée. La formation technique et l'instruction spécifique aux armes vont s'acquérir ensuite dans les centres de formation de l'armée. Le stage de formation de commandement I (SFC I), d'une durée de 4 semaines, transmettra des connaissances générales sur les différentes armes ainsi que le savoir en matière de commandement d'une unité. Le stage de formation de commandement est organisé, lui aussi, trois fois par an. Le premier SFC I débutera au mois de septembre 2003. On estime la participation à 240 personnes par année.

En préparation

La préparation des nouveaux stages de formation dans la caserne Mezener a débuté. La matière et les plans didactiques sont déjà bien avancés. Les exercices, les programmes des stages de formation et les moyens auxiliaires didactiques sont en cours d'élaboration. Les travaux de transformation de la caserne avancent selon la planification. Les meilleures conditions sont réunies pour découvrir de nouveaux horizons avec une équipe d'officiers de carrière et de sous-officiers de carrière motivés.

Heinz Leuenberger
Chef info cdmt CIAL