Objekttyp: **Advertising**

Zeitschrift: **Revue Militaire Suisse**

Band (Jahr): **138 (1993)**

Heft 4

PDF erstellt am: **28.04.2024**

Nutzungsbedingungen

Die ETH-Bibliothek ist Anbieterin der digitalisierten Zeitschriften. Sie besitzt keine Urheberrechte an den Inhalten der Zeitschriften. Die Rechte liegen in der Regel bei den Herausgebern.
Die auf der Plattform e-periodica veröffentlichten Dokumente stehen für nicht-kommerzielle Zwecke in Lehre und Forschung sowie für die private Nutzung frei zur Verfügung. Einzelne Dateien oder Ausdrucke aus diesem Angebot können zusammen mit diesen Nutzungsbedingungen und den korrekten Herkunftsbezeichnungen weitergegeben werden.
Das Veröffentlichen von Bildern in Print- und Online-Publikationen ist nur mit vorheriger Genehmigung der Rechteinhaber erlaubt. Die systematische Speicherung von Teilen des elektronischen Angebots auf anderen Servern bedarf ebenfalls des schriftlichen Einverständnisses der Rechteinhaber.

Haftungsausschluss

Alle Angaben erfolgen ohne Gewähr für Vollständigkeit oder Richtigkeit. Es wird keine Haftung übernommen für Schäden durch die Verwendung von Informationen aus diesem Online-Angebot oder durch das Fehlen von Informationen. Dies gilt auch für Inhalte Dritter, die über dieses Angebot zugänglich sind.

Ein Dienst der *ETH-Bibliothek*
ETH Zürich, Rämistrasse 101, 8092 Zürich, Schweiz, www.library.ethz.ch

http://www.e-periodica.ch

aurons alors perdu notre crédibilité face au concert des nations. Peut-on vouloir une telle Suisse et une telle armée ?

***RMS:* Une dernière question indiscrète... Pourquoi, lorsque vous commandiez le régiment de chars 7, avez-vous choisi la *Soldnermarsch* comme morceau emblématique pour les grandes manifestations militaires ?**

Cette superbe marche, composée dans les années 1950 par l'adjudant sous-officier Siegfried, instructeur de fanfare, contient la force et la nostalgie des anciennes marches des régiments suisses au service étranger. Enfant, je feuilletais souvent un grand livre que me prêtait mon père, lorsque j'étais sage. C'était *Honneur et Fidélité* de Paul de Vallière...

(propos recueillis par le col Hervé de Weck)

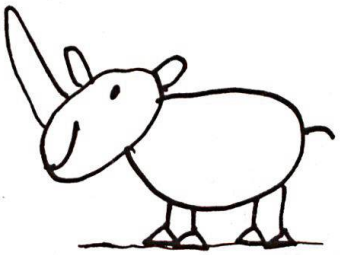

NATIONALE SUISSE ASSURANCES

REPRÉSENTATIONS EN SUISSE ROMANDE:

Brigue: Rhonesandstrasse 13
Carouge: Rue de Lancy 7
Delémont: Rue des Moulins 13
Fribourg: Rue de Romont 1
Genève: Rue Céard 1
La Chaux-de-Fonds: Rue Jardinière 71
Lausanne: Place Chauderon 4
Martigny: Rue de la Poste 5
Monthey: Rue Robert 8
Montreux: Place du Marché 8
Morges: Rue de la Gare 11
Neuchâtel: Faubourg de l'Hôpital 9
Nyon: Rue de la Morâche 1
Payerne: Place du Marché 18bis
Sion: Avenue de la Gare 30
Sierre: Avenue Max-Huber 10
Yverdon: Rue Pestalozzi 8
Vevey: Rue du Simplon 48

Direction pour la Suisse romande:
Quai Gustave-Ador 54 – Genève

OPEL CARAVAN

LA PARFAITE SYNTHÈSE DU CONFORT, DE L'ESPACE ET DE L'ÉCONOMIE.

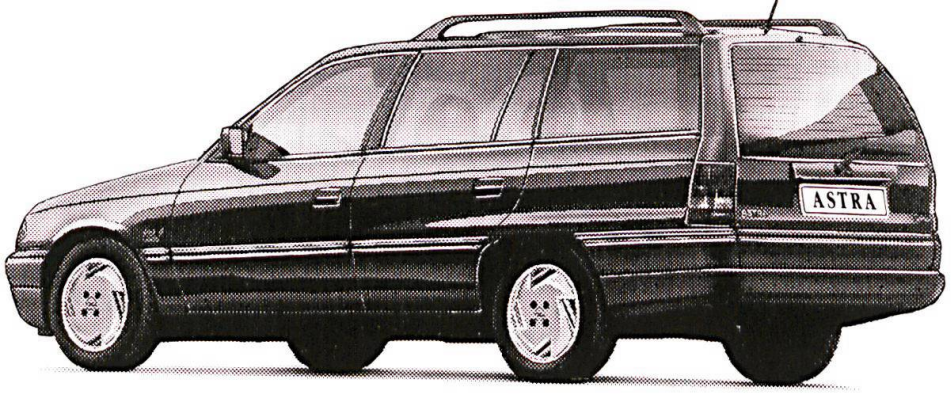

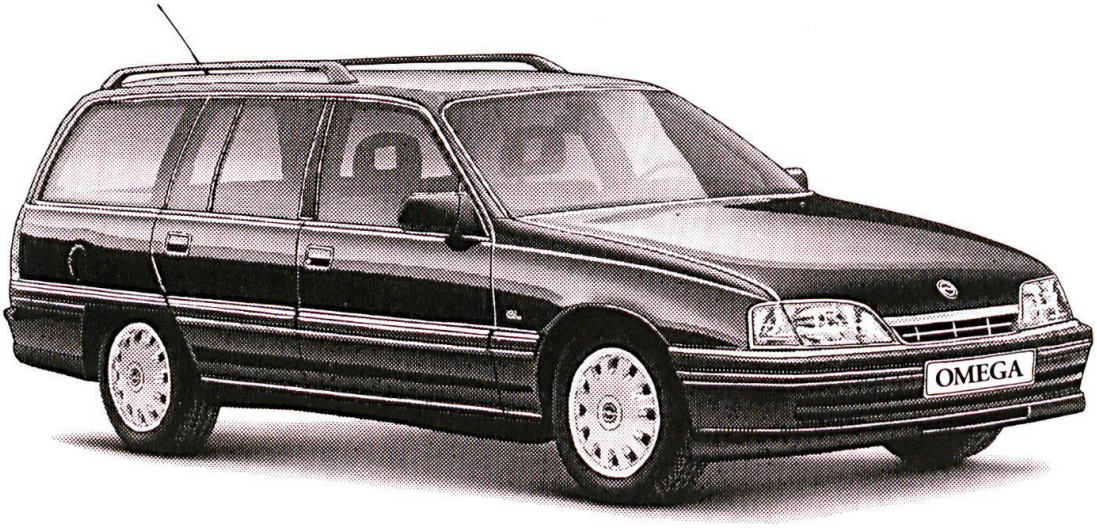

McCANN-ERICKSON 68.402/91

Allier le confort d'une berline à l'espace d'un utilitaire, tel est l'exploit que réalisent les modèles Opel Caravan. C'est le cas par exemple de la nouvelle Astra Caravan, équipée de moteurs de 60 à 115 ch et qui offre la plus grande capacité de chargement de sa catégorie. Et pour ceux qui désirent encore plus d'espace et de puissance, Opel a créé la Plaza, fleuron de la gamme Omega Caravan, dotée d'un moteur 3.0i 6 cylindres 24V développant 200 ch.

Look at Opel now!

OPEL