Objekttyp: **Advertising**

Zeitschrift: **Revue économique franco-suisse**

Band (Jahr): **70 (1990)**

Heft 3

PDF erstellt am: **31.05.2024**

Nutzungsbedingungen

Die ETH-Bibliothek ist Anbieterin der digitalisierten Zeitschriften. Sie besitzt keine Urheberrechte an den Inhalten der Zeitschriften. Die Rechte liegen in der Regel bei den Herausgebern.
Die auf der Plattform e-periodica veröffentlichten Dokumente stehen für nicht-kommerzielle Zwecke in Lehre und Forschung sowie für die private Nutzung frei zur Verfügung. Einzelne Dateien oder Ausdrucke aus diesem Angebot können zusammen mit diesen Nutzungsbedingungen und den korrekten Herkunftsbezeichnungen weitergegeben werden.
Das Veröffentlichen von Bildern in Print- und Online-Publikationen ist nur mit vorheriger Genehmigung der Rechteinhaber erlaubt. Die systematische Speicherung von Teilen des elektronischen Angebots auf anderen Servern bedarf ebenfalls des schriftlichen Einverständnisses der Rechteinhaber.

Haftungsausschluss

Alle Angaben erfolgen ohne Gewähr für Vollständigkeit oder Richtigkeit. Es wird keine Haftung übernommen für Schäden durch die Verwendung von Informationen aus diesem Online-Angebot oder durch das Fehlen von Informationen. Dies gilt auch für Inhalte Dritter, die über dieses Angebot zugänglich sind.

Ein Dienst der *ETH-Bibliothek*
ETH Zürich, Rämistrasse 101, 8092 Zürich, Schweiz, www.library.ethz.ch

http://www.e-periodica.ch

Les valeurs sûres.

Epoque Empire.
Email genevois.
Mouvement à échappement
Duplex signé Ilbéry,
Londres.

Dans ces deux montres-pêches, dites « pour la Chine », l'émailleur genevois s'est efforcé de retrouver dans ses couleurs des dégradés qui évoquent la peau du fruit. A l'époque, les cadeaux faits en Chine à un mandarin et surtout à l'empereur, devaient être donnés par paires.

Cette coutume, ce goût de la symétrie, trouve une application différente aujourd'hui. Nous en voulons pour preuve le couple parfait que forment deux Oyster de Rolex, l'une pour homme et l'autre pour dame. Le modèle Rolex Oyster Perpetual Day-Date existe en vingt-six langues, tandis que le modèle Lady-Datejust, également présenté sur bracelet Président, allie le charme à la même robustesse.

ROLEX

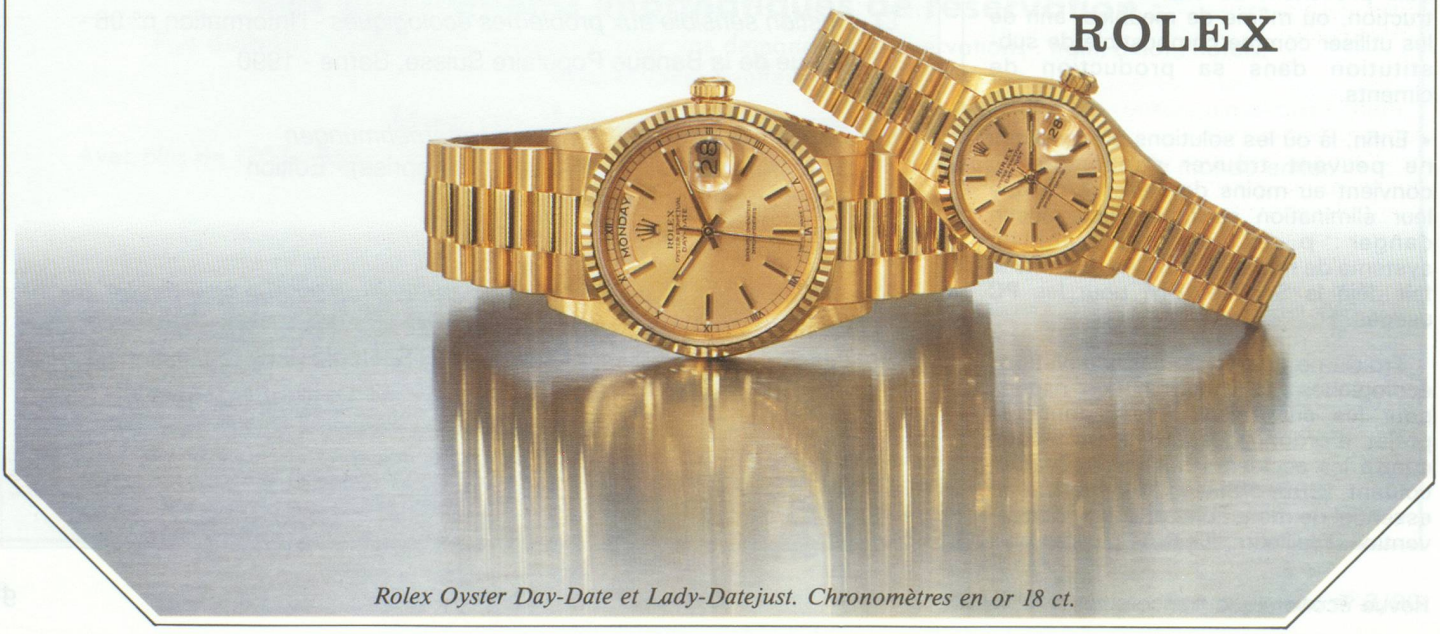

Rolex Oyster Day-Date et Lady-Datejust. Chronomètres en or 18 ct.