Objekttyp: **Advertising**

Zeitschrift: **Revue économique franco-suisse**

Band (Jahr): **66 (1986)**

Heft 1

PDF erstellt am: **29.05.2024**

Nutzungsbedingungen

Die ETH-Bibliothek ist Anbieterin der digitalisierten Zeitschriften. Sie besitzt keine Urheberrechte an den Inhalten der Zeitschriften. Die Rechte liegen in der Regel bei den Herausgebern.
Die auf der Plattform e-periodica veröffentlichten Dokumente stehen für nicht-kommerzielle Zwecke in Lehre und Forschung sowie für die private Nutzung frei zur Verfügung. Einzelne Dateien oder Ausdrucke aus diesem Angebot können zusammen mit diesen Nutzungsbedingungen und den korrekten Herkunftsbezeichnungen weitergegeben werden.
Das Veröffentlichen von Bildern in Print- und Online-Publikationen ist nur mit vorheriger Genehmigung der Rechteinhaber erlaubt. Die systematische Speicherung von Teilen des elektronischen Angebots auf anderen Servern bedarf ebenfalls des schriftlichen Einverständnisses der Rechteinhaber.

Haftungsausschluss

Alle Angaben erfolgen ohne Gewähr für Vollständigkeit oder Richtigkeit. Es wird keine Haftung übernommen für Schäden durch die Verwendung von Informationen aus diesem Online-Angebot oder durch das Fehlen von Informationen. Dies gilt auch für Inhalte Dritter, die über dieses Angebot zugänglich sind.

Ein Dienst der *ETH-Bibliothek*
ETH Zürich, Rämistrasse 101, 8092 Zürich, Schweiz, www.library.ethz.ch

http://www.e-periodica.ch

SAINT-RAPHAEL

CENTRE DE THALASSOTHÉRAPIE

OUVERT TOUTE L'ANNÉE

sauf une semaine avant Noël et les 4 premières semaines de janvier

L'INSTITUT EST FERMÉ DIMANCHES ET JOURS FÉRIÉS

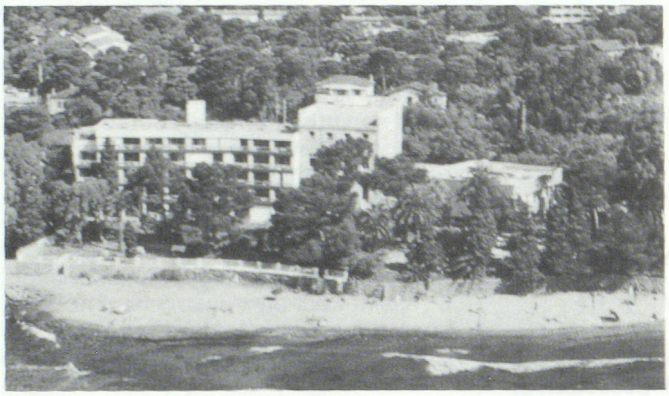

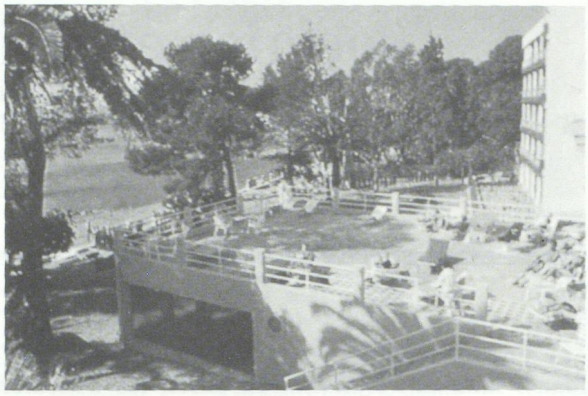

L'Institut, sous la surveillance médicale constante de 3 Médecins et avec le concours de Masseurs-Kinésithérapeutes diplômés, met à votre disposition :

Hydrothérapie :

Deux piscines eau de mer naturelle, chauffée à 35° constamment renouvelée.

Bains : en baignoire d'eau de mer chaude d'algues suractivées.

Douches : au jet, en affusion sous-marine.

Fangothérapie :

Applications de boue marine et de gel d'algues.

Kinésithérapie - Physiothérapie :

Rééducation fonctionnelle passive ou active.

Gymnastique collective en salle et en piscine.

Massages, Mécanothérapie, Pouliethérapie, etc.

Électrothérapie :

Ultra-sons, Radar, Novodyne.

Ergothérapie

INDICATIONS :

1. Rhumatologie :

De la simple arthrose aux rhumatismes chroniques les plus évolués.

Rhumatismes inflammatoires non évolutifs, Spondylites.

Affections para-articulaires, sciatiques, lumbagos, périarthrites, tendinite.

2. Traumatologie :

Fractures : rééducation pré et post-opératoire, entorses, luxation.

3. Maladie des muscles :

Maladie du collagène, Myopathies acquises ou congénitales.

CONTRE-INDICATIONS :

Toutes celles des cures thermales, marines ou volcaniques.

INSTITUT MARIN GÉRARD WATEAU

CENTRE DE RÉÉDUCATION ET DE RÉADAPTATION FONCTIONNELLE ET DE THALASSOTHÉRAPIE

B.P. 510 - 83701 SAINT-RAPHAEL CEDEX **Tél. : 94.95.67.67**