Une entreprise dynamique : la Foire suisse d'échantillons de Bâle : 12 au 22 avril 1969

Objekttyp: **Group**

Zeitschrift: **Revue économique franco-suisse**

Band (Jahr): **49 (1969)**

Heft 1: **Gestion de l'entreprise**

PDF erstellt am: **29.05.2024**

Nutzungsbedingungen

Die ETH-Bibliothek ist Anbieterin der digitalisierten Zeitschriften. Sie besitzt keine Urheberrechte an den Inhalten der Zeitschriften. Die Rechte liegen in der Regel bei den Herausgebern.
Die auf der Plattform e-periodica veröffentlichten Dokumente stehen für nicht-kommerzielle Zwecke in Lehre und Forschung sowie für die private Nutzung frei zur Verfügung. Einzelne Dateien oder Ausdrucke aus diesem Angebot können zusammen mit diesen Nutzungsbedingungen und den korrekten Herkunftsbezeichnungen weitergegeben werden.
Das Veröffentlichen von Bildern in Print- und Online-Publikationen ist nur mit vorheriger Genehmigung der Rechteinhaber erlaubt. Die systematische Speicherung von Teilen des elektronischen Angebots auf anderen Servern bedarf ebenfalls des schriftlichen Einverständnisses der Rechteinhaber.

Haftungsausschluss

Alle Angaben erfolgen ohne Gewähr für Vollständigkeit oder Richtigkeit. Es wird keine Haftung übernommen für Schäden durch die Verwendung von Informationen aus diesem Online-Angebot oder durch das Fehlen von Informationen. Dies gilt auch für Inhalte Dritter, die über dieses Angebot zugänglich sind.

Ein Dienst der *ETH-Bibliothek*
ETH Zürich, Rämistrasse 101, 8092 Zürich, Schweiz, www.library.ethz.ch

http://www.e-periodica.ch

Une entreprise dynamique :

La Foire Suisse d'Échantillons de Bâle

12 au 22 avril 1969

L'offre de la production de tout un pays, et surtout lorsque ce pays est dirigé vers l'exportation comme la Suisse, est des plus variées. Même un connaisseur des problèmes économiques de ce pays dans un bon nombre de branches peut toujours découvrir de nouveaux développements et de multiples surprises. Pour être continuellement au courant, il lui faudrait demander sans cesse aux différentes entreprises industrielles et artisanales de nouveaux échantillonnages, ce qui est pratiquement impossible.

Et pourtant... il existe un échantillonnage suisse qui est adapté chaque année au stade actuel du développement de toutes les branches de l'économie : la Foire Suisse d'Échantillons à Bâle.

Cette manifestation, qui aura lieu du 12 au 22 avril, est caractérisée en premier lieu par un agrandissement considérable de la *Foire de l'horlogerie* du fait de la création d'un « Centre commercial » qui comprendra 75 cabines de conférences. L'ensemble de la surface d'exposition de la Foire de l'horlogerie s'élève ainsi de 10 400 à 14 000 m² et le nombre des exposants horlogers passe de 267 à 300.

La Foire Suisse d'Échantillons à Bâle a la valeur d'un marché de tout premier ordre pour les acheteurs de chaque pays. Cette valeur n'est pas limitée au seul centre de l'horlogerie de la Foire, le plus important marché pour le commerce de la montre suisse. D'autres branches jouissent également d'un écho mondial : l'industrie textile suisse, l'industrie de la chaussure, ainsi que les entreprises de l'industrie métallurgique, de la construction de machines et des fournitures industrielles. Il en est de

Électrotechnique : l'abondance des forces hydrauliques a donné naissance en Suisse à une industrie électrotechnique à la pointe du progrès.
(*Photo Zimmermann*)

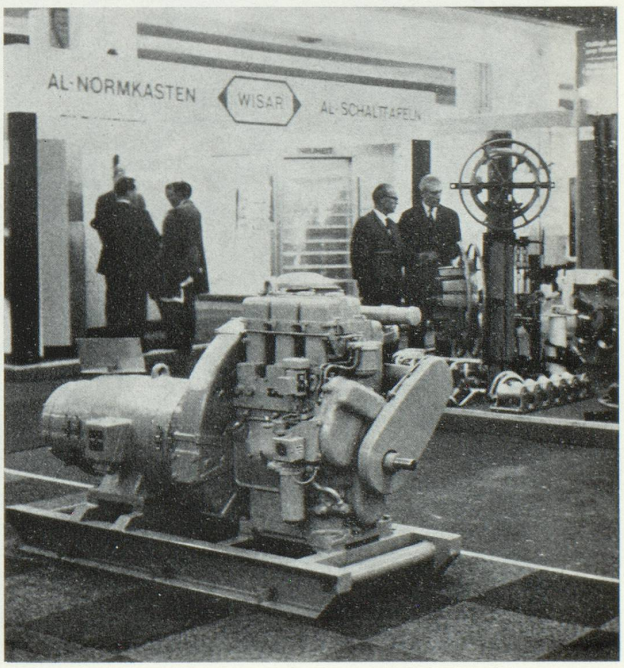

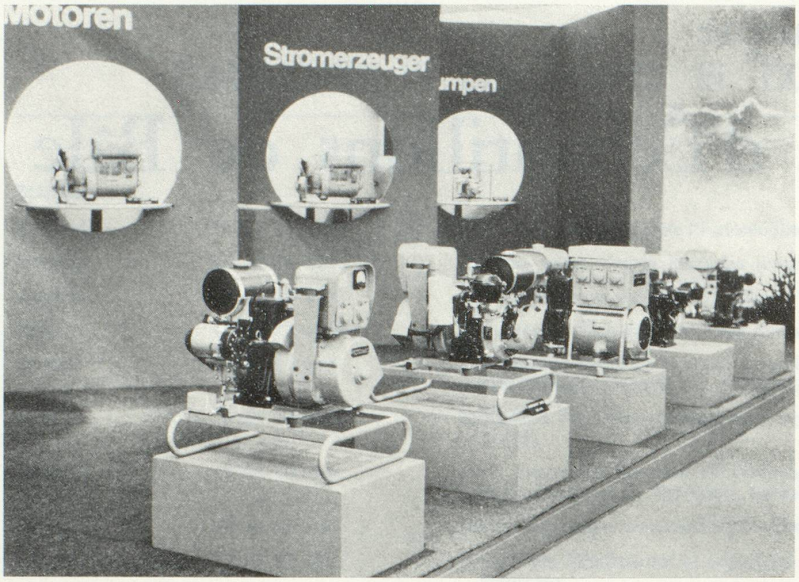

Constructions de machines : machines et appareils suisses de qualité exportés dans le monde entier.
(*Photo Zimmermann*)

même pour les entreprises de la chaudronnerie, des radiateurs, des brûleurs à mazout et de la manutention technique qui participeront à la Foire de 1969 suivant la formule de la participation alternée, à la place de l'industrie des machines-outils et des outils et de l'électrotechnique industrielle qui seront à nouveau présentes en 1970.

Mais aussi l'ensemble des autres domaines de la production attend le visiteur à la Foire Suisse d'Échantillons de Bâle. 2 600 exposants, répartis en 27 groupes sur une surface limite d'exposition de 170 000 m², présenteront tous les produits de qualité d'un petit pays hautement industrialisé. Les efforts qu'ils font pour affirmer et développer la position qu'ils se sont acquise à l'intérieur du pays ou sur le marché mondial les amènent tout naturellement à perfectionner au plus haut point leur production.

Deux ou trois jours à Bâle procurent à l'acheteur intéressé la vue d'ensemble qu'il souhaite obtenir de l'offre complète d'un pays à la pointe du progrès. Il peut feuilleter tout à loisir, comme dans un grand livre, l'offre suisse de la branche qui le concerne plus particulièrement et, sans perdre son temps, il peut comparer avec profit les différentes offres des exposants. De cette façon, toutes les conditions d'un bon achat se trouvent réunies.

La ville de Bâle, à l'intersection de trois pays, et la Foire Suisse d'Échantillons se réjouissent de recevoir votre visite; soyez assurés que vous serez les bienvenus.

Porcelaine, céramique d'art, verrerie : L'artisanat occupe encore une place de choix à la Foire des industries suisses.
(*Photo Zimmermann*)

Montres suisses : une vitrine d'un stand de la Foire suisse de l'horlogerie qui s'adresse particulièrement aux sportifs.

(*Photo Zimmermann*)
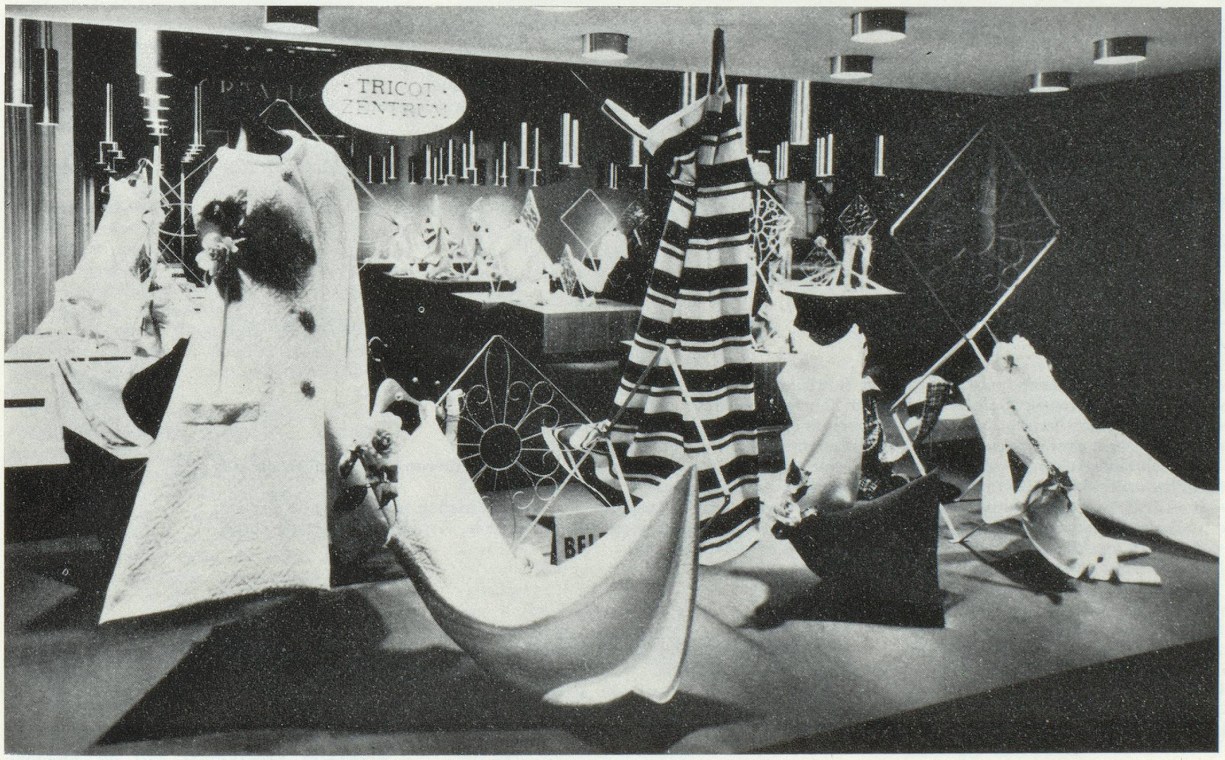
Le « Centre du tricot », toujours au goût du jour, met en valeur les dernières créations de la mode suisse. (*Photo Zimmermann*)