[Impressum]

Objekttyp: **Group**

Zeitschrift: **Revue économique franco-suisse**

Band (Jahr): **35 (1955)**

Heft 4

PDF erstellt am: **04.06.2024**

Nutzungsbedingungen

Die ETH-Bibliothek ist Anbieterin der digitalisierten Zeitschriften. Sie besitzt keine Urheberrechte an den Inhalten der Zeitschriften. Die Rechte liegen in der Regel bei den Herausgebern.
Die auf der Plattform e-periodica veröffentlichten Dokumente stehen für nicht-kommerzielle Zwecke in Lehre und Forschung sowie für die private Nutzung frei zur Verfügung. Einzelne Dateien oder Ausdrucke aus diesem Angebot können zusammen mit diesen Nutzungsbedingungen und den korrekten Herkunftsbezeichnungen weitergegeben werden.
Das Veröffentlichen von Bildern in Print- und Online-Publikationen ist nur mit vorheriger Genehmigung der Rechteinhaber erlaubt. Die systematische Speicherung von Teilen des elektronischen Angebots auf anderen Servern bedarf ebenfalls des schriftlichen Einverständnisses der Rechteinhaber.

Haftungsausschluss

Alle Angaben erfolgen ohne Gewähr für Vollständigkeit oder Richtigkeit. Es wird keine Haftung übernommen für Schäden durch die Verwendung von Informationen aus diesem Online-Angebot oder durch das Fehlen von Informationen. Dies gilt auch für Inhalte Dritter, die über dieses Angebot zugänglich sind.

Ein Dienst der *ETH-Bibliothek*
ETH Zürich, Rämistrasse 101, 8092 Zürich, Schweiz, www.library.ethz.ch

http://www.e-periodica.ch

35e Année
No 4 Avril 1955

Revue Economique Franco-Suisse

Sommaire

L'ACTUALITÉ ÉCONOMIQUE

Émile Duperrex : Les mouvements internationaux de capitaux — 108

Jean-Louis Gilliéron : Réflexions sur les capitaux suisses et leur investissement dans la zone franc — 112

Henri Weissenbach : Les échanges franco-suisses en 1954 — 115

LA SUISSE TOURISTIQUE

Aymon de Mestral : Richesse et diversité de Zurich et de ses environs — 122

CHRONIQUES

Études bibliographiques — 124

Offres et demandes commerciales — 126

Convocation à la 37e Assemblée générale — 127

Chiffres, faits et nouvelles — 128

NOTRE SUPPLÉMENT MENSUEL

Éditorial — I

La vie économique en quelques lignes — II

Statistiques franco-suisses — IV

Calendrier des foires — IV

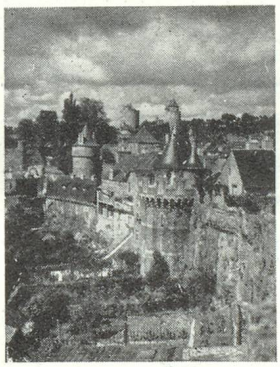

Notre couverture : *Fougères* (*Ille-et-Vilaine*). Document communiqué par la Direction générale du Tourisme, à Paris : 127, Champs-Élysées et 8, avenue de l'Opéra. Bureaux à Zurich : 16, Bahnhofstrasse, et à Genève : 3, rue du Mont-Blanc.

Les articles et documents publiés dans cette revue ne peuvent être reproduits qu'avec la mention intégrale de leur source.
Le numéro : Suisse 3 francs, France 300 francs. Abonnement annuel : Suisse 30 francs, France 2.500 francs.
Éditeur : Chambre de commerce suisse en France, 16, avenue de l'Opéra, Paris-1er.
Rédacteur : Henri Weissenbach, chef des services d'information.