Objekttyp: **Advertising**

Zeitschrift: **Revue économique franco-suisse**

Band (Jahr): **34 (1954)**

Heft 9

PDF erstellt am: **29.05.2024**

Nutzungsbedingungen

Die ETH-Bibliothek ist Anbieterin der digitalisierten Zeitschriften. Sie besitzt keine Urheberrechte an den Inhalten der Zeitschriften. Die Rechte liegen in der Regel bei den Herausgebern.
Die auf der Plattform e-periodica veröffentlichten Dokumente stehen für nicht-kommerzielle Zwecke in Lehre und Forschung sowie für die private Nutzung frei zur Verfügung. Einzelne Dateien oder Ausdrucke aus diesem Angebot können zusammen mit diesen Nutzungsbedingungen und den korrekten Herkunftsbezeichnungen weitergegeben werden.
Das Veröffentlichen von Bildern in Print- und Online-Publikationen ist nur mit vorheriger Genehmigung der Rechteinhaber erlaubt. Die systematische Speicherung von Teilen des elektronischen Angebots auf anderen Servern bedarf ebenfalls des schriftlichen Einverständnisses der Rechteinhaber.

Haftungsausschluss

Alle Angaben erfolgen ohne Gewähr für Vollständigkeit oder Richtigkeit. Es wird keine Haftung übernommen für Schäden durch die Verwendung von Informationen aus diesem Online-Angebot oder durch das Fehlen von Informationen. Dies gilt auch für Inhalte Dritter, die über dieses Angebot zugänglich sind.

Ein Dienst der *ETH-Bibliothek*
ETH Zürich, Rämistrasse 101, 8092 Zürich, Schweiz, www.library.ethz.ch

http://www.e-periodica.ch

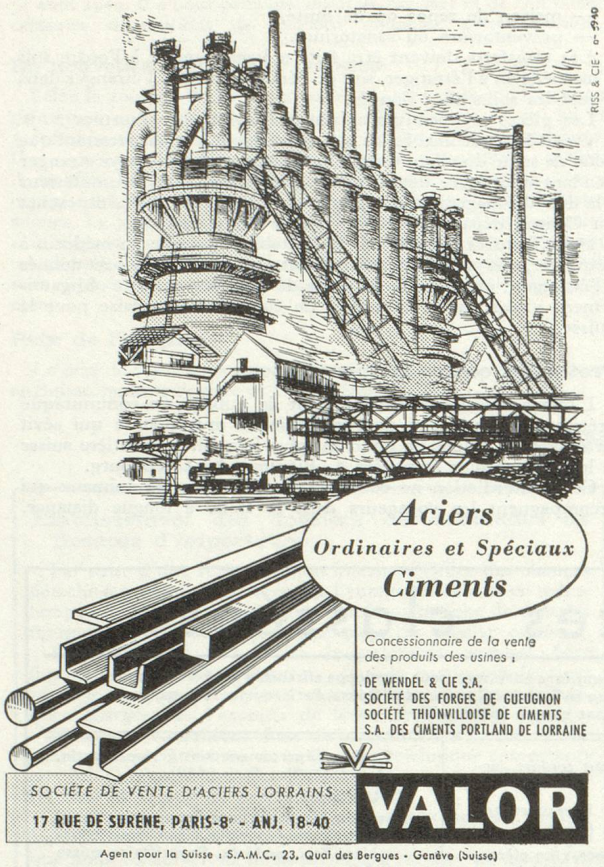

Agent pour la Suisse : S.A.M.C., 23, Quai des Bergues - Genève (Suisse)

TRANSPORTS INTERNATIONAUX

MARAIS & Cie

Société à responsabilité limitée au capital de 20.000.000 de francs

FORMALITÉS en DOUANE
ENTREPOSAGE — ASSURANCES

31, rue de Trévise, PARIS-9e
Tél. : PRO. 95-50 (4 lignes)
TAI. 63-00 (4 lignes)

29, rue du Bât-d'Argent
LYON (Rhône)
Tél. : Bureau 15-07

Adr. télégr. : INTEREXPRESS

SERVICES SPÉCIAUX par WAGONS de GROUPAGE avec la SUISSE

Correspondant en Suisse : SCHNEIDER & Cie

BALE
Totentanz 18

SAINT-GALL
Frongartenstrasse 15

DE LA RANCHERAYE & Cie
Maison fondée en 1849

TRANSPORTS ET DÉMÉNAGEMENTS INTERNATIONAUX

Membre de l'Association générale des entreprises suisses de déménagement

31, Place du Marché-Saint-Honoré, PARIS-1er
OPÉra 68-00

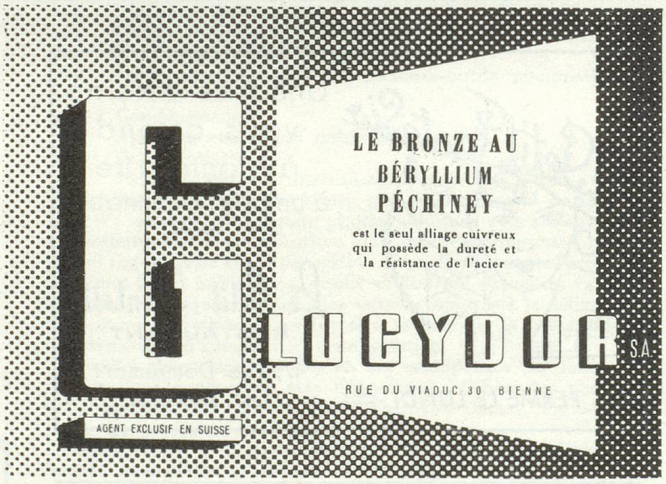

Machines inédites pour le cartonnage

J. BOBST ET FILS S. A.

LAUSANNE

POUR LA FRANCE, SARRE ET UNION FRANÇAISE

Renseignements, devis, vente et installation par

J. BOBST ET FILS S. A. — **PARIS**

62, boulevard Richard-Lenoir (11e), Tél. VOL. 01-11

Chambre de commerce suisse en France, Paris, Éditeur

Ce numéro a été tiré sur les presses de l'Imprimerie Alençonnaise, Maison Poulet-Malassis, Alençon (Orne)

Le Gérant : Georges BORNAND. *Dépôt légal - 1954, 3e trim. - No d'ordre : 3410*

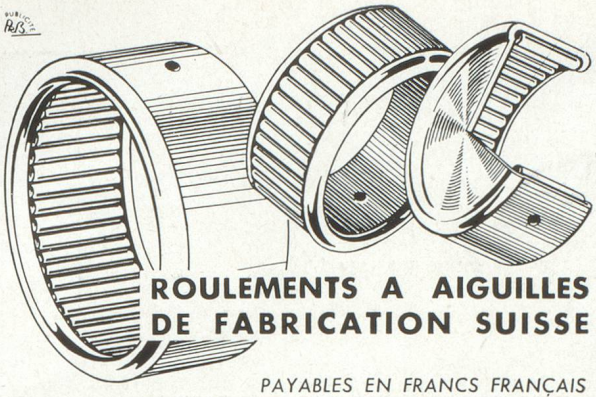

ROULEMENTS A AIGUILLES DE FABRICATION SUISSE

PAYABLES EN FRANCS FRANÇAIS RENDUS FRANCO CHEZ VOUS SANS AUCUNE FORMALITÉ

Les roulements à aiguilles HYDREL - composés d'une bague (soit extérieure, soit intérieure) dans laquelle les aiguilles sont serties - ne sont pas plus encombrants qu'un coussinet de bronze.

Ils sont fabriqués, de 8 à 80 mm. de ∅ intérieur, par la Société Anonyme HYDREL à ROMANSHORN (Suisse) à des prix qui ne manqueront pas de vous intéresser.

Documentation sur simple demande.

ROULEMENTS A AIGUILLES

HYDREL

***Agent général* GEORGES B. ZEHR**
63, rue de Gergovie, Paris-14e ★ SÉGur 13-36

BUHLER

Machines et Installations

de

Minoteries et Semouleries — Huileries et Savonneries — Silos et Entrepôts — Manutention mécanique et pneumatique — Transporteurs " REDLER " pour manutention horizontale et verticale — Fabriques de pâtes alimentaires — Fabriques de cacao et chocolat — Broyeuses pour couleurs — Machines à couler sous pression — Presses rotatives " DUPLEX " pour livres et journaux

BUHLER FRÈRES

S. A. R. L. au capital de 80.000.000 de francs

42, Rue du Louvre - PARIS

Tél. : GUT. 89-94 (5 lignes)

3 MODÈLES DE TOURS AUTOMATIQUES POUR DÉCOLLETAGE DES PIÈCES DE PRÉCISION JUSQU'A 32 mm DE DIAMÈTRE ET 220 mm DE LONGUEUR

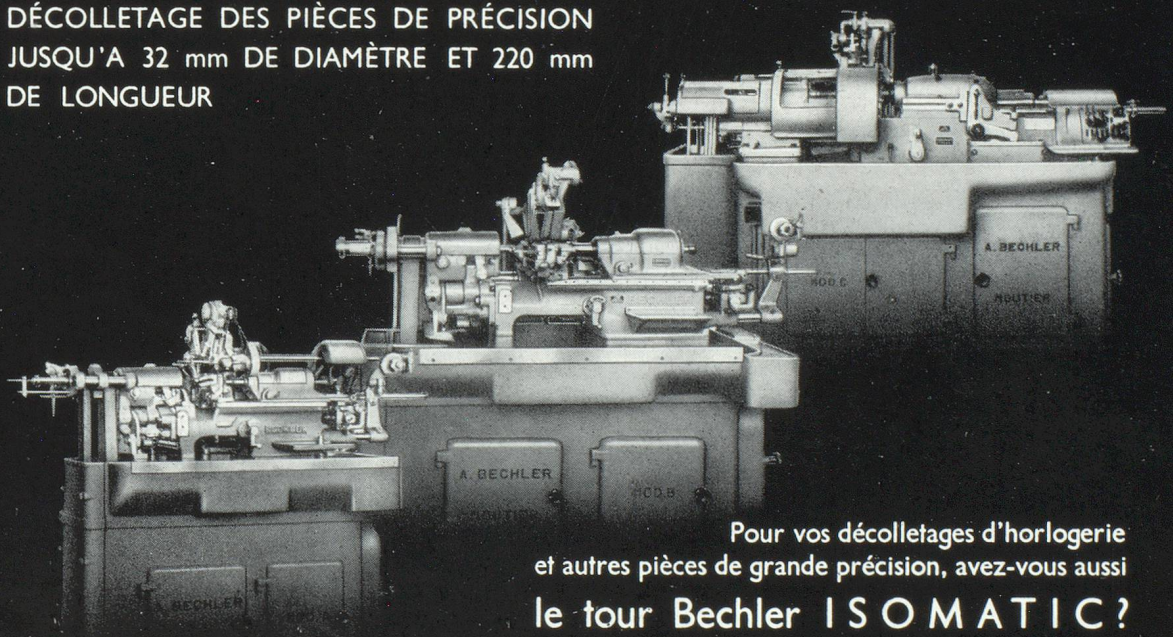

Pour vos décolletages d'horlogerie et autres pièces de grande précision, avez-vous aussi le tour Bechler ISOMATIC?

ANDRÉ BECHLER S.A.
FABRIQUE DE MACHINES MOUTIER (SUISSE)

Représentant pour la France : ANDRÉ BECHLER S. A., 54, avenue Jean-Jaurès, PARIS (19e)

ENGHIEN - LES - BAINS

à 11 kilomètres de PARIS

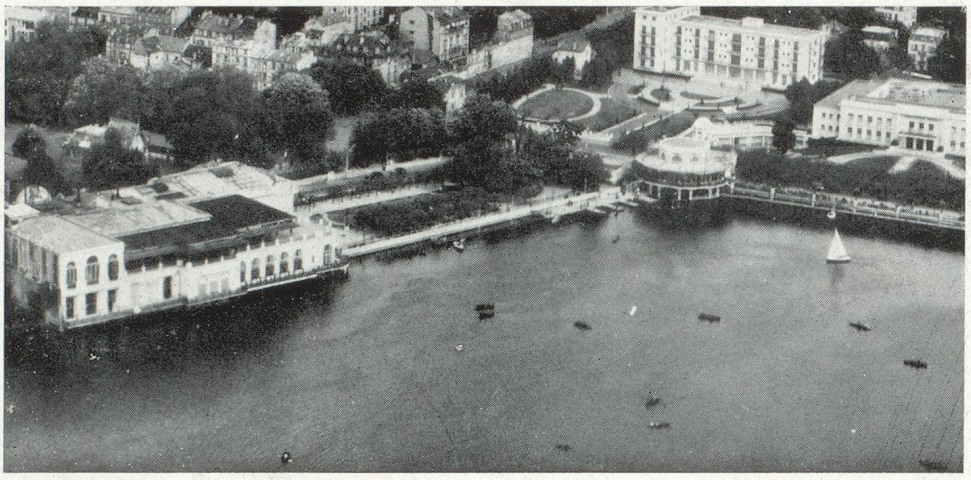

CASINO
THÉATRE
RESTAURANT
de la PERGOLA

GRAND
HOTEL
DES
BAINS

ÉTABLISSEMENT
THERMAL
LES EAUX
LES PLUS
SULFUREUSES
DE FRANCE

★ ★ ★ ★

" A 20 minutes de l'Opéra, le charme et l'agrément des Villes d'eau lointaines"

LA STATION THERMALE DE PARIS

OUVERTURE DU 1er AVRIL AU 31 DÉCEMBRE

Téléphone : 964-08-60 *(5 lignes)*