Objekttyp: **Advertising**

Zeitschrift: **Revue économique franco-suisse**

Band (Jahr): **34 (1954)**

Heft 1

PDF erstellt am: **29.05.2024**

Nutzungsbedingungen

Die ETH-Bibliothek ist Anbieterin der digitalisierten Zeitschriften. Sie besitzt keine Urheberrechte an den Inhalten der Zeitschriften. Die Rechte liegen in der Regel bei den Herausgebern.
Die auf der Plattform e-periodica veröffentlichten Dokumente stehen für nicht-kommerzielle Zwecke in Lehre und Forschung sowie für die private Nutzung frei zur Verfügung. Einzelne Dateien oder Ausdrucke aus diesem Angebot können zusammen mit diesen Nutzungsbedingungen und den korrekten Herkunftsbezeichnungen weitergegeben werden.
Das Veröffentlichen von Bildern in Print- und Online-Publikationen ist nur mit vorheriger Genehmigung der Rechteinhaber erlaubt. Die systematische Speicherung von Teilen des elektronischen Angebots auf anderen Servern bedarf ebenfalls des schriftlichen Einverständnisses der Rechteinhaber.

Haftungsausschluss

Alle Angaben erfolgen ohne Gewähr für Vollständigkeit oder Richtigkeit. Es wird keine Haftung übernommen für Schäden durch die Verwendung von Informationen aus diesem Online-Angebot oder durch das Fehlen von Informationen. Dies gilt auch für Inhalte Dritter, die über dieses Angebot zugänglich sind.

Ein Dienst der *ETH-Bibliothek*
ETH Zürich, Rämistrasse 101, 8092 Zürich, Schweiz, www.library.ethz.ch

http://www.e-periodica.ch

L'ALGÉRIE *VOUS OFFRE*

ses Vins et Mistelles
ses Primeurs
ses Figues sèches
ses Dattes
ses Agrumes
ses Conserves
ses Orges
ses Tabacs
son Liège
son Crin végétal
ses Tapis

Pour tous renseignements
s'adresser à

L'OFALAC *OFFICE ALGÉRIEN D'ACTION ÉCONOMIQUE ET TOURISTIQUE*

ALGER
40-42, rue d'Isly

PARIS
28, avenue de l'Opéra

MARSEILLE
2, rue Beauvau

1954 G 1113

UNE *bonne*
JOURNÉE
commence
AVEC...

OVOMALTINE

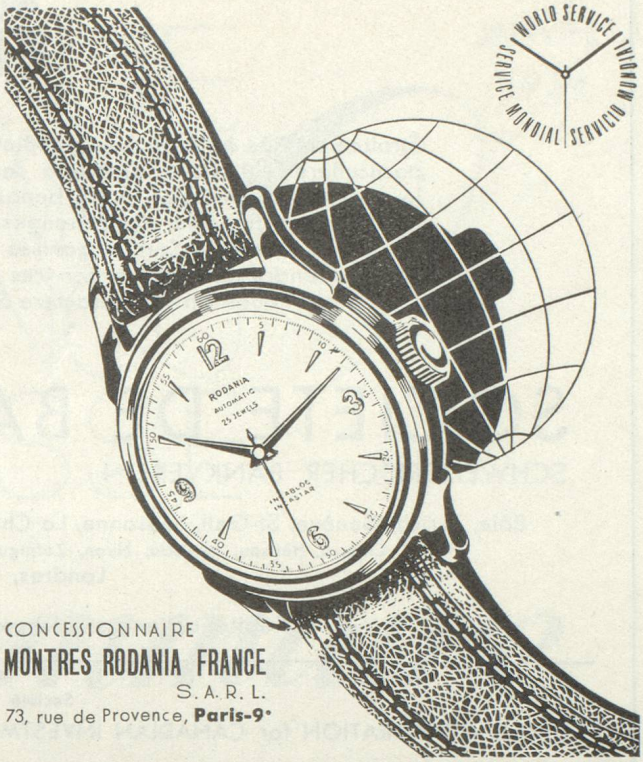

CONCESSIONNAIRE
MONTRES RODANIA FRANCE
S. A. R. L.
73, rue de Provence, **Paris-9e**

RODANIA

WINTERTHUR

SOCIÉTÉS SUISSES D'ASSURANCES

(Régies par le décret-loi du 14-6-1938)

ACCIDENTS

INCENDIE
DÉGATS DES EAUX
BRIS DE GLACES

Etablie en France en 1876

Capital social 30 millions

Capital versé 24 millions
(francs suisses)

ACCIDENTS
de TOUTE NATURE

Individuelle, Enfants,
Chef de Famille, Automobile,
Bicyclette, R. C. Entrepreneurs,
R. C. Diverses,
Vol, Cautionnement

Réserves techniques à fin 1952
330.218.727 francs suisses,
soit plus de 26 milliards
de francs français

VIE

Capital social 10 millions
Capital libéré 7,5 millions
(francs suisses)

Toutes Assurances
en cas de décès et en cas de vie

Capitaux en cours en 1952,
plus de 98 milliards

Rentes annuelles assurées,
différées et en cours
2 milliards 300 millions

Réserves mathématiques
36 milliards

Fonds de participation
des assurés aux bénéfices
plus de 650 millions

Réserves statutaires
445 millions
(en francs français)

DIRECTIONS POUR LA FRANCE
ET L'AFRIQUE DU NORD :

57, Boulevard Malesherbes, Paris-8e (en leur Hôtel)
Tél. : Laborde 66-54 (5 lignes groupées)

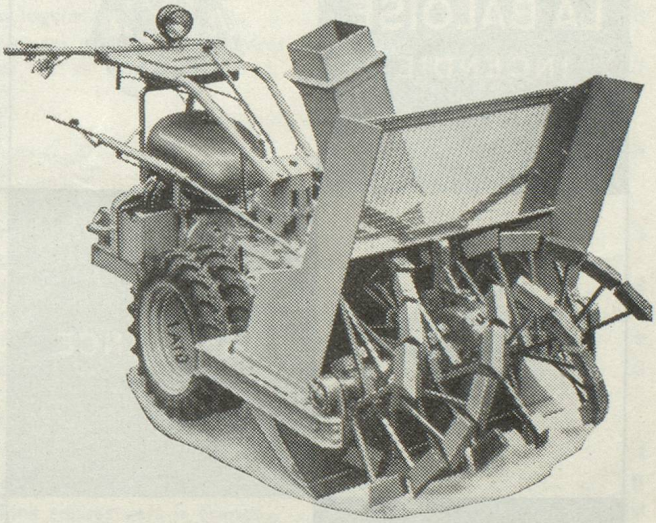

SNOW PICK

la petite machine à déblayer la neige
avec moteur Diesel ou benzine.
Déblaye aussi la neige durcie et comprimée

A. GRUNDER & Cie S. A.
Fabrique de Machines
BINNINGEN / BALE (Suisse)
Tél. (061) 38.14.65

1872

Étroitement liée à l'économie mondiale, la Suisse a un commerce extérieur particulièrement élevé. Grâce à ses relations traditionnelles avec tous les cercles économiques, notre banque participe, dans une large mesure, au règlement financier des échanges. Nos sièges et succursales en Suisse, à Londres et à New-York, organisés d'une façon moderne, sont à même de vous rendre de précieux services et de documenter nos amis sur toutes questions de caractère financier ou économique.

SOCIETE DE BANQUE SUISSE

SCHWEIZERISCHER BANKVEREIN — SWISS BANK CORPORATION

Bâle, Zurich, Genève, St-Gall, Lausanne, La Chaux-de-Fonds, Neuchâtel, Schaffhouse, Bienne, Chiasso, Hérisau, Le Locle, Nyon, Zofingue, Aigle, Bischofszell, Morges, Rorschach, Londres, New-York

Capital-actions et réserves Fr. suisses 218.000.000

Société affiliée

SWISS CORPORATION for CANADIAN INVESTMENTS LTD, 360 St. James Street West, Montréal

LA BALOISE
INCENDIE

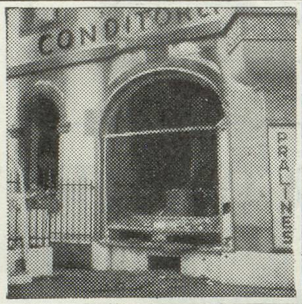

ASSURANCE

contre

l'interruption de l'exploitation

LA BALOISE
INCENDIE

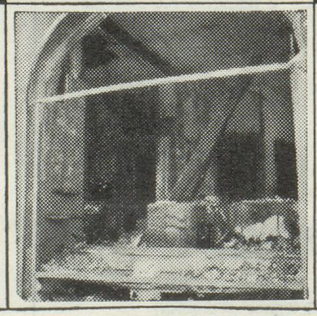

Direction pour la France : Rue Le Peletier, 47, Paris-9e

Mentionnez la « Revue économique franco-suisse » en écrivant aux annonceurs