La Société desmarais frères

Autor(en): **[s.n.]**

Objekttyp: **Article**

Zeitschrift: **Revue économique franco-suisse**

Band (Jahr): **32 (1952)**

Heft 7

PDF erstellt am: **29.05.2024**

Persistenter Link: https://doi.org/10.5169/seals-888470

Nutzungsbedingungen

Die ETH-Bibliothek ist Anbieterin der digitalisierten Zeitschriften. Sie besitzt keine Urheberrechte an den Inhalten der Zeitschriften. Die Rechte liegen in der Regel bei den Herausgebern.
Die auf der Plattform e-periodica veröffentlichten Dokumente stehen für nicht-kommerzielle Zwecke in Lehre und Forschung sowie für die private Nutzung frei zur Verfügung. Einzelne Dateien oder Ausdrucke aus diesem Angebot können zusammen mit diesen Nutzungsbedingungen und den korrekten Herkunftsbezeichnungen weitergegeben werden.
Das Veröffentlichen von Bildern in Print- und Online-Publikationen ist nur mit vorheriger Genehmigung der Rechteinhaber erlaubt. Die systematische Speicherung von Teilen des elektronischen Angebots auf anderen Servern bedarf ebenfalls des schriftlichen Einverständnisses der Rechteinhaber.

Haftungsausschluss

Alle Angaben erfolgen ohne Gewähr für Vollständigkeit oder Richtigkeit. Es wird keine Haftung übernommen für Schäden durch die Verwendung von Informationen aus diesem Online-Angebot oder durch das Fehlen von Informationen. Dies gilt auch für Inhalte Dritter, die über dieses Angebot zugänglich sind.

Ein Dienst der *ETH-Bibliothek*
ETH Zürich, Rämistrasse 101, 8092 Zürich, Schweiz, www.library.ethz.ch

http://www.e-periodica.ch

LA SOCIÉTÉ DESMARAIS FRÈRES

L'Étoile Bleue est l'emblême de la Société Desmarais Frères, société française qui fêtera bientôt son centenaire.

C'est en effet en 1857 que les frères Henri et Charles Desmarais ouvrirent à Paris leur commerce d'huiles, aussi bien pour l'éclairage que pour l'alimentation. Quelques années plus tard, ils furent les pionniers de l'importation du pétrole en France.

Cette nouvelle branche de leur activité a pris le développement que l'on connaît, et qui en a fait, en tant qu'adhérente de la Compagnie Française de Raffinage, une des toutes premières entreprises françaises dans le raffinage et la distribution de tous les produits pétroliers.

Très appréciée de tous les automobilistes, la grande marque française du supercarburant AZUR est complétée par la gamme de tous les produits pétroliers : essence, gasoil, huiles de toutes qualités : pour moteurs OLAZUR-SUPER ; pour les hauts de cylindres : MIXAZUR ; huiles industrielles ; carburant pour l'aviation : DYNAVIA ; toute la gamme des fuels-oils.

Non seulement en France Métropolitaine, mais aussi en Océan Indien (Madagascar, La Réunion), la Maison Desmarais Frères est directement présente : par ses dépôts stockeurs, par ses stations-service et son réseau dense de distributeurs aux couleurs de son ÉTOILE BLEUE.

Les routes de France, les fleuves et les rivières sont sillonnés par les camions et les chalands marqués de son ÉTOILE BLEUE qui transportent en tous lieux le liquide précieux et indispensable à l'activité du Pays.

N'oublions pas l'activité originelle, toujours vivante, de l'Huilerie du Havre-Graville, reconstruite depuis les destructions de la guerre 1939-1945 ; on y traite en particulier les graines d'arachides sélectionnées en provenance du Sénégal, d'où la réputation de l'Huile d'Arachide RUFISQUIN.
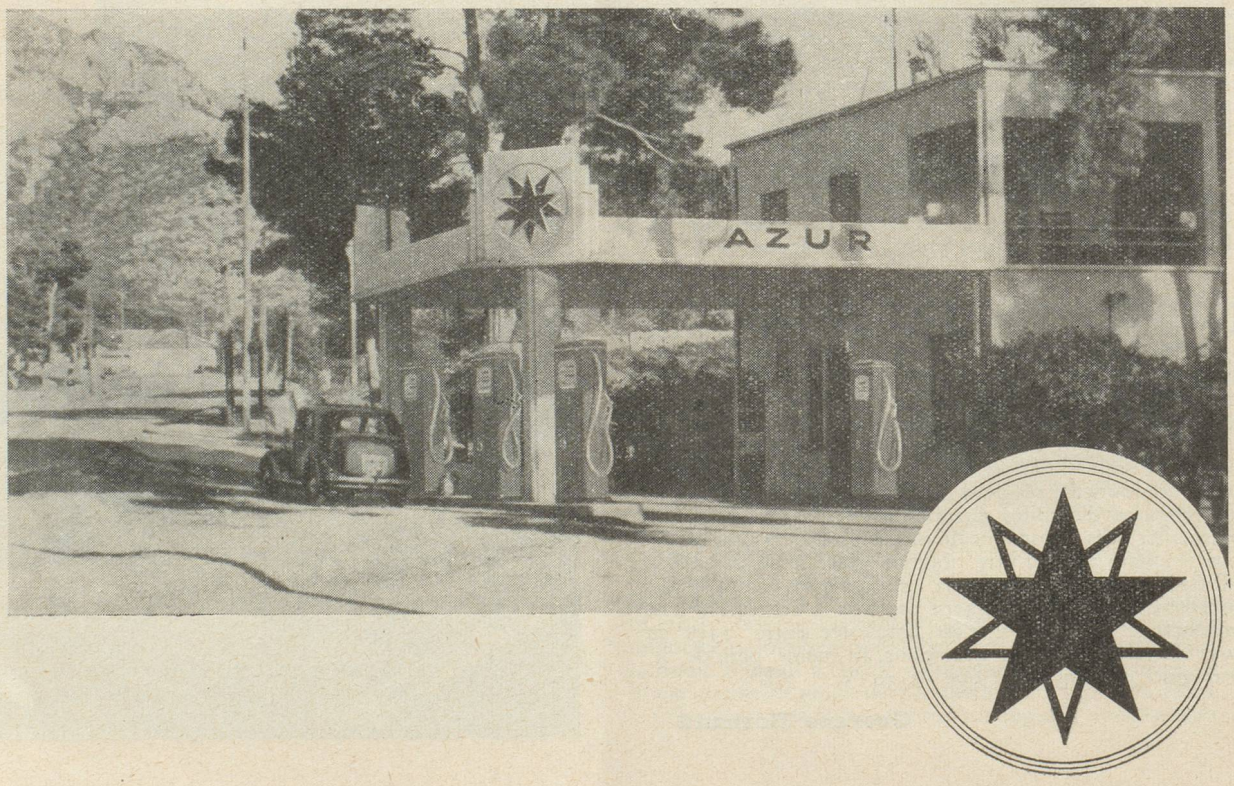
Desmarais Frères : un des fleurons de l'industrie et du commerce français, qui, dans la longue suite des années, à travers les vicissitudes économiques, les guerres et leurs destructions, a conservé jalousement son caractère national et sa structure d'entreprise familiale, en s'inspirant toujours, en tous domaines du slogan *Service et Client d'abord.*