Objekttyp: **Advertising**

Zeitschrift: **Revue économique franco-suisse**

Band (Jahr): **29 (1949)**

Heft 10

PDF erstellt am: **29.05.2024**

Nutzungsbedingungen

Die ETH-Bibliothek ist Anbieterin der digitalisierten Zeitschriften. Sie besitzt keine Urheberrechte an den Inhalten der Zeitschriften. Die Rechte liegen in der Regel bei den Herausgebern.
Die auf der Plattform e-periodica veröffentlichten Dokumente stehen für nicht-kommerzielle Zwecke in Lehre und Forschung sowie für die private Nutzung frei zur Verfügung. Einzelne Dateien oder Ausdrucke aus diesem Angebot können zusammen mit diesen Nutzungsbedingungen und den korrekten Herkunftsbezeichnungen weitergegeben werden.
Das Veröffentlichen von Bildern in Print- und Online-Publikationen ist nur mit vorheriger Genehmigung der Rechteinhaber erlaubt. Die systematische Speicherung von Teilen des elektronischen Angebots auf anderen Servern bedarf ebenfalls des schriftlichen Einverständnisses der Rechteinhaber.

Haftungsausschluss

Alle Angaben erfolgen ohne Gewähr für Vollständigkeit oder Richtigkeit. Es wird keine Haftung übernommen für Schäden durch die Verwendung von Informationen aus diesem Online-Angebot oder durch das Fehlen von Informationen. Dies gilt auch für Inhalte Dritter, die über dieses Angebot zugänglich sind.

Ein Dienst der *ETH-Bibliothek*
ETH Zürich, Rämistrasse 101, 8092 Zürich, Schweiz, www.library.ethz.ch

http://www.e-periodica.ch

MOERIS

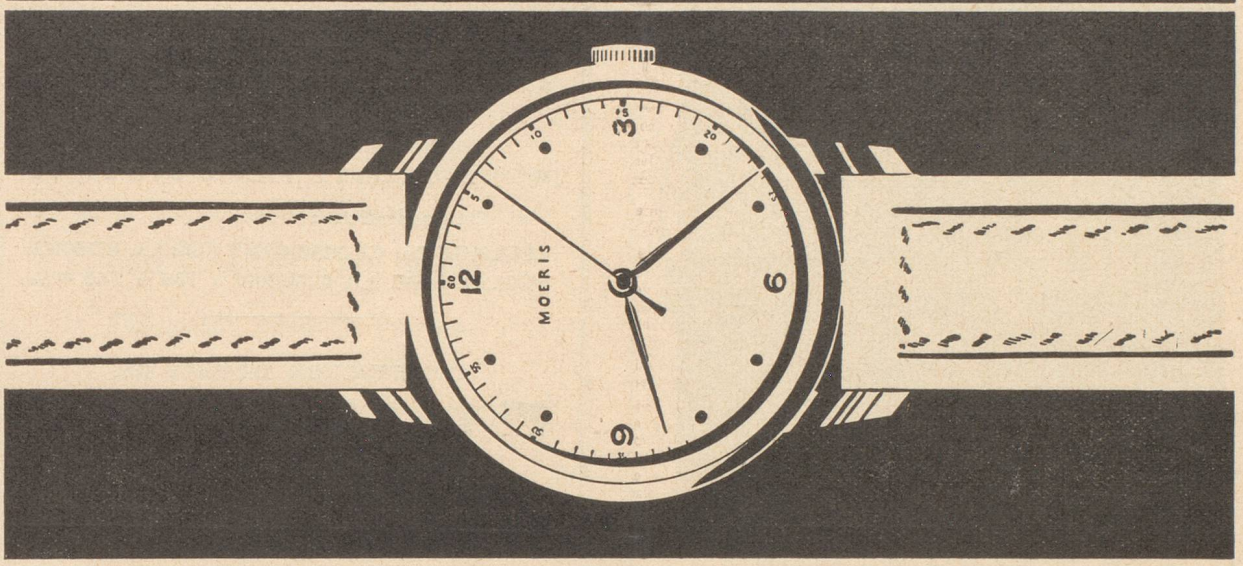

FABRIQUE DES MONTRES « MOERIS S. A. », SAINT-IMIER (SUISSE)
Concessionnaires pour la France : FRIEZ & PRUDHON, Chastres-Montjoux — BESANÇON

La machine suisse de qualité
pour l'industrie du carton
Modèles inédits !

J. BOBST ET FILS S. A. PRILLY-LAUSANNE
et 62, boulevard Richard-Lenoir, **PARIS.** Tél. VOL. 01-11

Importateurs
Exportateurs
SOYEZ PRÉSENTS
en Guinée

Missions, Prospections, Représentation
Etudes techniques coloniales
Créations de comptoirs

Ecrire : CACE B. P. CONAKRY
A. O. F.

CANETIÈRES BOBINOIRS

CANETIÈRES
à mouvement différentiel
POUR TOUS FILÉS ET TITRAGES
GARANTISSANT UNE BONNE TENUE
SANS AUCUN ÉBOULEMENT

BOBINOIRS
A FIL CROISÉ PAR GUIDE-FIL

Possibilités :
RÉGLAGE DU CROISEMENT SUR LA BOBINE
RÉGLAGE DE LA COURSE : 100 à 140 m/m

CONSTRUCTION DE SÉRIE DES
Ets D. DELERUE & Cie
13, rue du Fort - ROUBAIX

USTENSILES
en
ALUMINIUM PUR

LE GRAND TETRAS

Ét. Ch. PAUTRY - BELLEGARDE (AIN)

"LE GRAND TETRAS", L'USTENSILE INDISCUTÉ
campe
DANS LE MONDE ENTIER

FABRIQUE DE MEUBLES
SPÉCIALITÉ DE CUISINES
EN CHÊNE VERNI
Maison fondée en 1891
J. VALLÉE-STOURME

Chèques postaux
Lille 41.320
Prod. (Nord) 1779

CAESTRE (Nord)
France

Téléphone 3
Tél. Vallée-Caestre
(Nord)
R. C. Hazebrouc 4745

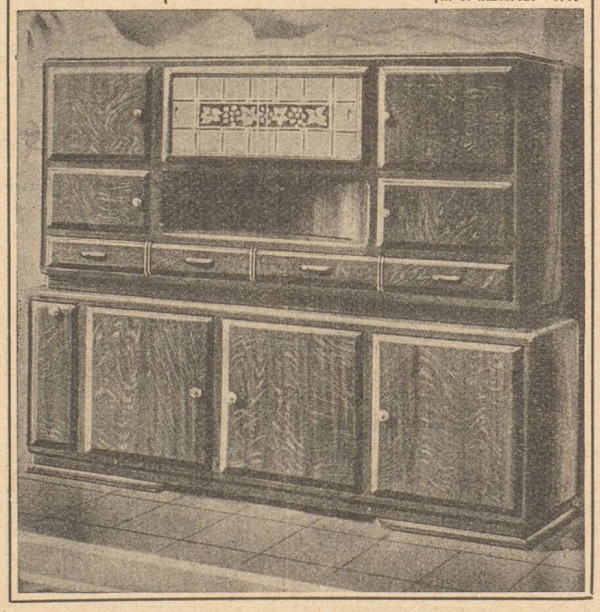

L'HELVETIA

COMPAGNIE SUISSE
D'ASSURANCES CONTRE

L'INCENDIE

SOCIÉTÉ ANONYME AU CAPITAL SOCIAL
DE FRANCS SUISSES 10.000.000
DONT 5.000.000 VERSÉS

Entreprise privée régie par le Décret-Loi du 14 Juin 1938
en ce qui concerne les contrats souscrits ou exécutés en France et en Algerie

Fondée en 1861 — Opérant en France depuis 1876

Siège social à ST GALL (Suisse)

Direction pour la France :
en son immeuble

8 BIS, RUE DE CHATEAUDUN
PARIS

R. C. SEINE N° 125,444

Téléph. Trudaine 43.55-43.56

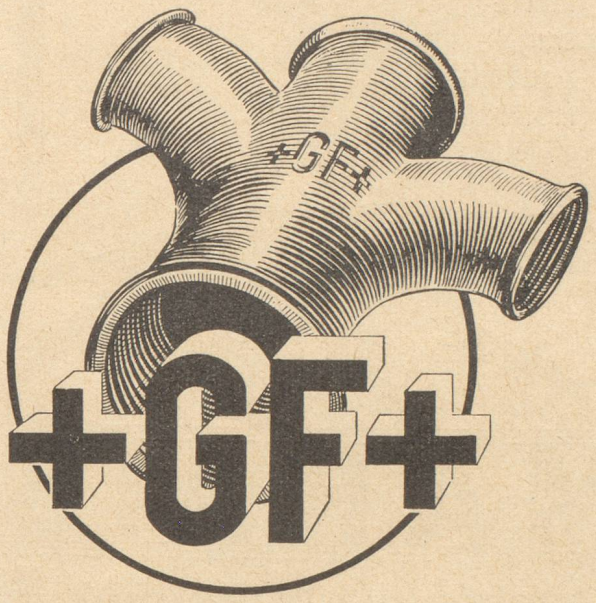

SOCIÉTÉ ANONYME
POUR LA VENTE DES
RACCORDS SUISSES

Les meilleurs matériaux s'avèrent toujours les moins chers à l'usage.

RACCORDS
en fonte malléable, marque +GF+

RACCORDS
en bronze pour tube cuivre

COUDES
soudables en acier "Standard"

FILIÈRES et OUTILLAGE
pour pose des tubes

ROBINETTERIE-VANNES
SOUPAPES-TOLERIE

•

SOCIETE ANONYME POUR LA VENTE DES RACCORDS SUISSES

14, RUE FROMENT, PARIS XIe • TÉL. ROQ. 37-42-43-44

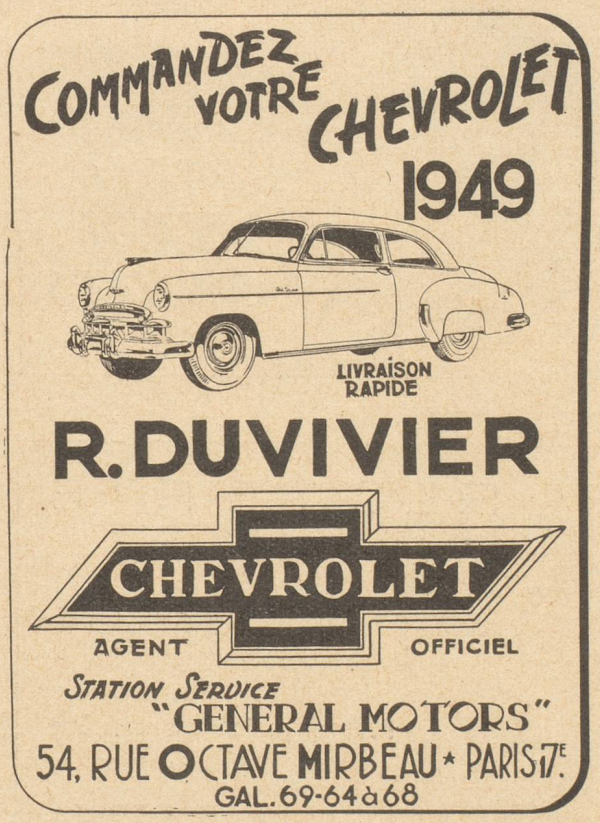

CHASSE
FERMIER
BOTTE
SKI
FOOTBALL
MONTAGNE
TRAVAIL

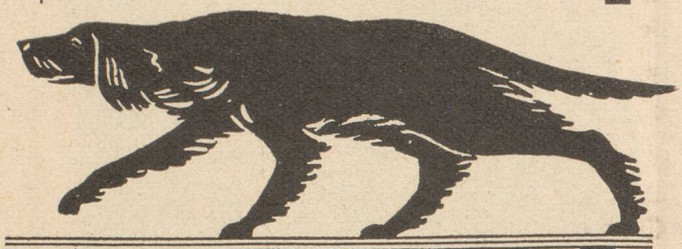

MARAIS

S^TE DES CHAUSSURES DU MARAIS
3, RUE DES BOIS, MARAIS-DE-LOMME (NORD)

Plus de DOUZE MILLE électrodes SCHWOB
contrôlent et règlent les niveaux de

Réservoirs
Puits
Forages
Bassins d'accumulation
Chaudières
Condenseurs
Siphons
Cuves pour tous liquides
Etc., etc.

Électrode 1/2 grandeur

Renseignements, études, devis :
Louis SCHWOB
Ing.-conseil (E. P. F. - E. S. E.)
La ROSIAZ-s/LAUSANNE - Tél. 2-17-32

Concessionnaires :
FRANCE : Appareillage V. F. B., Argenteuil
SUISSE : Fabr. d'appareils Fr. SAUTERS S. A., Bâle

ENTREPRISE GÉNÉRALE DE TRANSPORTS
Ancienne Maison H. CROS & M. BRUZZO
Fondée en 1888

M. BRUZZO
SUCCESSEUR
Agréé en douane n° 2.799
18, Rue des Phocéens - MARSEILLE
Téléphone 3 lignes **CO. 18-40** Télégr. : LABOR
MAISON A NANTES : *2, Rue Mathurin-Brissonneau*
MAISON A ALGER : *5, Rue Colbert*

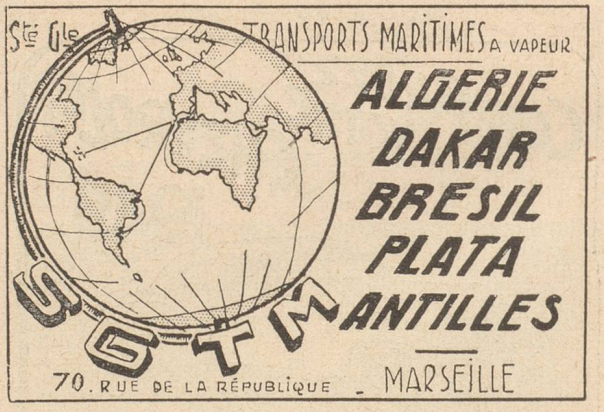

FABRIQUE D'HORLOGERIE
A. NIKLÈS
Calibres ancre exclusif

42, rue du Chablais
ANNEMASSE (Haute-Savoie)
Tél. 390

Même maison à Genève

Chambre de Commerce Suisse en France, Paris, Éditeur
Ce numéro a été tiré à 9.500 exemplaires par l'Imprimerie Alençonnaise, Maison Poulet-Malassis, Alençon (Orne - France)
Le Gérant : Bernard GRISARD. *Dépôt légal - 1949, 4e trim. - n° d'ordre : 1.361*

Chaussures BALLY

La chaussure BALLY représente le produit le plus parfait dans l'INDUSTRIE MONDIALE de la chaussure

A PARIS

11, Bd de la Madeleine
35, Bd des Capucines
14, Place du Havre
156, rue de Rivoli
22, Av. de l'Opéra
3, Bd St.-Martin
11, Av. des Ternes
45, rue de Sèvres
58, Av. d'Orléans
91, rue de Passy
143, rue de la Pompe

EN PROVINCE

ANGERS
BAYONNE
BÉZIERS
BORDEAUX
BREST
CAEN
CANNES
CLERMONT-FERRAND
DIJON
GRENOBLE
LE HAVRE
LILLE
LYON
MARSEILLE
MONACO
MONTPELLIER
NANTES
NEVERS
NICE
NIMES
ORLÉANS
PAU
PERPIGNAN
REIMS
ROUEN
ST-ÉTIENNE
STRASBOURG
TOULON
TOULOUSE
TOURS
VALENCE
VICHY

EN AFRIQUE DU NORD

ALGER : 2, rue d'Isly.
ORAN : 7, Bd Georges Clemenceau
TUNIS : 14. Av. de France.

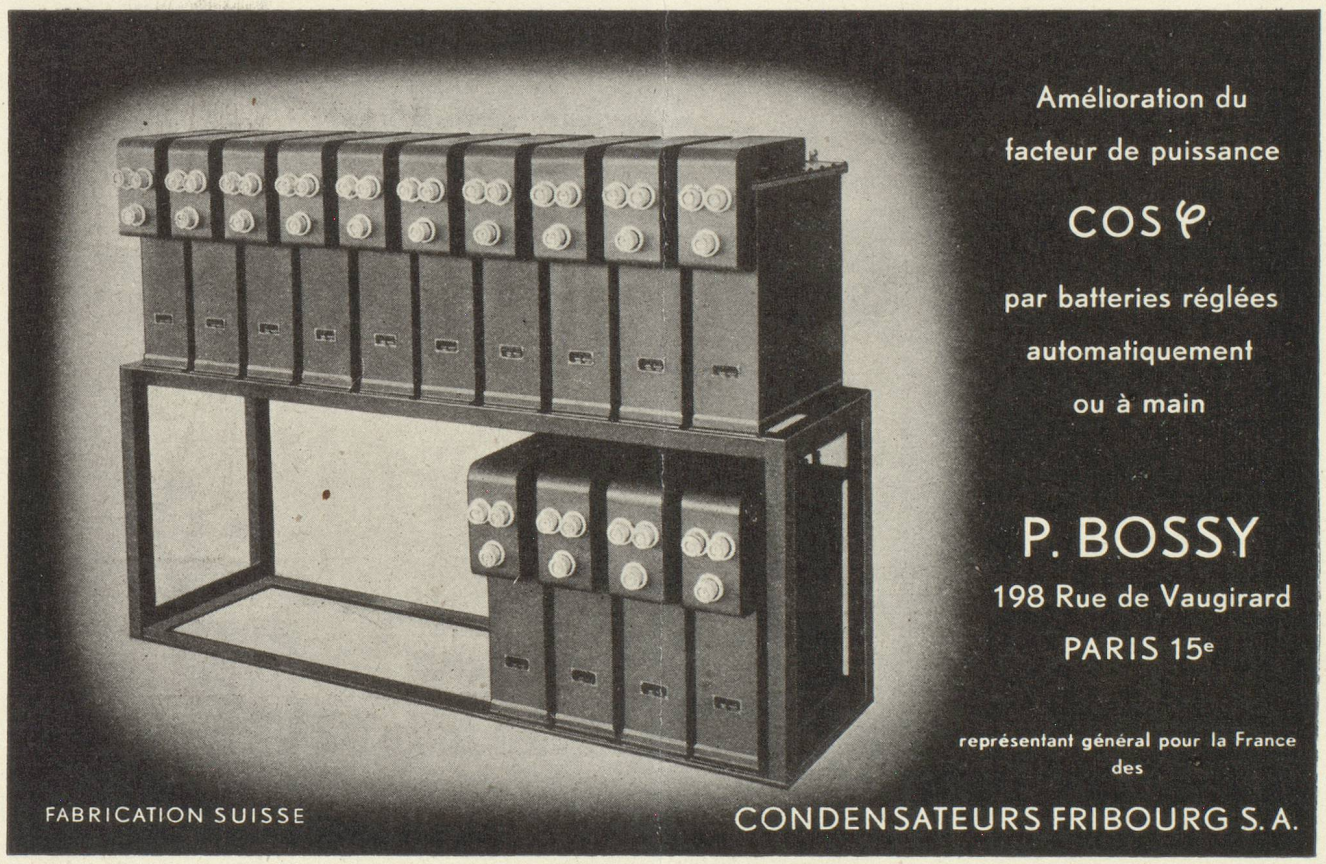

66666

BULLETINS DE MARCHE DÉLIVRÉS PAR LES BUREAUX OFFICIELS DE CONTRÔLE POUR DES CHRONOMÈTRES "ROLEX", PORTÉS AU BRAS

ROLEX détient le 85 % de la totalité des bulletins délivrés à l'industrie horlogère suisse en 1949

PARIS - LONDRES - BRUXELLES - MILAN - DUBLIN - MADRID - NEW-YORK - TORONTO - MEXICO - LA HAVANE - SAO PAULO - BUENOS AIRES - JOHANNESBURG - BOMBAY - HONGKONG.