Auguste Roussy : administrateur de la Chambre de commerce suisse en France

Autor(en): **Gunthert, Henri**

Objekttyp: **Obituary**

Zeitschrift: **Revue économique franco-suisse**

Band (Jahr): **21 (1941)**

Heft 2

PDF erstellt am: **29.05.2024**

Nutzungsbedingungen

Die ETH-Bibliothek ist Anbieterin der digitalisierten Zeitschriften. Sie besitzt keine Urheberrechte an den Inhalten der Zeitschriften. Die Rechte liegen in der Regel bei den Herausgebern.
Die auf der Plattform e-periodica veröffentlichten Dokumente stehen für nicht-kommerzielle Zwecke in Lehre und Forschung sowie für die private Nutzung frei zur Verfügung. Einzelne Dateien oder Ausdrucke aus diesem Angebot können zusammen mit diesen Nutzungsbedingungen und den korrekten Herkunftsbezeichnungen weitergegeben werden.
Das Veröffentlichen von Bildern in Print- und Online-Publikationen ist nur mit vorheriger Genehmigung der Rechteinhaber erlaubt. Die systematische Speicherung von Teilen des elektronischen Angebots auf anderen Servern bedarf ebenfalls des schriftlichen Einverständnisses der Rechteinhaber.

Haftungsausschluss

Alle Angaben erfolgen ohne Gewähr für Vollständigkeit oder Richtigkeit. Es wird keine Haftung übernommen für Schäden durch die Verwendung von Informationen aus diesem Online-Angebot oder durch das Fehlen von Informationen. Dies gilt auch für Inhalte Dritter, die über dieses Angebot zugänglich sind.

Ein Dienst der *ETH-Bibliothek*
ETH Zürich, Rämistrasse 101, 8092 Zürich, Schweiz, www.library.ethz.ch

http://www.e-periodica.ch

Auguste ROUSSY

Administrateur de la Chambre de Commerce Suisse en France

Le décès tragique d'Auguste Roussy, intervenu au mois de juin 1940, a douloureusement frappé tous ceux qui l'aimaient, c'est-à-dire tous ceux qui avaient eu le privilège de l'approcher.

Vers le milieu du mois de juin, il avait quitté Paris pour se réfugier en Dordogne. Très éprouvé par les événements et par la fatigue du voyage, il succomba en arrivant aux Eyzies-de-Tayac.

Fils de Emile-Louis Roussy, Président et Membre Fondateur de la Société Nestlé, Auguste Roussy naquit à Vevey, le 12 avril 1870. Il fit ses études au collège de Vevey, puis il suivit les cours de l'Ecole Industrielle de Lausanne. Il fit alors un stage de trois ans dans l'Usine Nestlé à Vevey, faisant le tour de tous les services et acquérant une grande expérience de la vie industrielle moderne. En 1890, il entra dans la Maison Ehinger, à Bâle, pour faire un apprentissage de banque qu'il parfit à Francfort. Il se rendit ensuite à Londres où il se familiarisa avec les méthodes commerciales anglaises. Il rentra en Suisse en 1897 et il fut nommé Directeur de l'Usine Nestlé. Dès lors, sa carrière s'épanouit très rapidement, et il devint successivement Administrateur Délégué, puis Président du Conseil d'Administration de la Société Nestlé.

D'une activité débordante, il s'occupa également de nombreuses autres Sociétés. Il fut Vice-Président du Conseil de Direction des Chocolats Suisses Peter, Cailler, Kohler, Administrateur de la Société Coopérative Suisse des Charbons à Bâle, de l'Union Suisse des Transports Maritimes à Berne et de la Société Romande d'Electricité, Membre du Comité Directeur de l'Union Suisse du Commerce et de l'Industrie à Zurich, etc.

Auguste Roussy ne se cantonna pas dans le domaine économique et il sut réserver une partie de son temps pour la chose publique. Il entra au Conseil Communal de la Tour-de-Peilz en 1898, en devint le Président en 1902, puis fut nommé Syndic en 1914, poste qu'il occupa jusqu'en 1921. D'autre part, il siégea au Grand Conseil vaudois de 1901 à 1905; il fut élu Député au Conseil National en 1919. Dans l'Armée, il avait rang de Major de cavalerie.

Il s'est toujours intéressé vivement aux relations économiques entre la France et la Suisse. Reconnaissant les grands services qu'il avait rendus au commerce français, le Gouvernement français lui avait conféré le titre de Chevalier de la Légion d'honneur. Il entra à la Chambre de Commerce Suisse en France en 1924 et il en devint Administrateur en 1926. Tous ses collègues du Conseil d'Administration conservent de lui le souvenir d'une forte personnalité, dont l'intelligence était toujours en éveil. Il apportait dans les discussions un sens très aigu de l'action, allié à une grande pondération. Ses conseils avisés eurent maintes fois la plus heureuse influence sur le développement de notre Compagnie.

La Chambre de Commerce Suisse en France tout entière, et son Conseil d'Administration en particulier, garderont la mémoire de cet homme intelligent et énergique qui servit si bien la cause des relations économiques franco-suisses. Que sa famille trouve ici l'expression de notre profonde sympathie.

Henri GUNTHERT,
Administrateur et Trésorier
de la Chambre de Commerce Suisse
en France
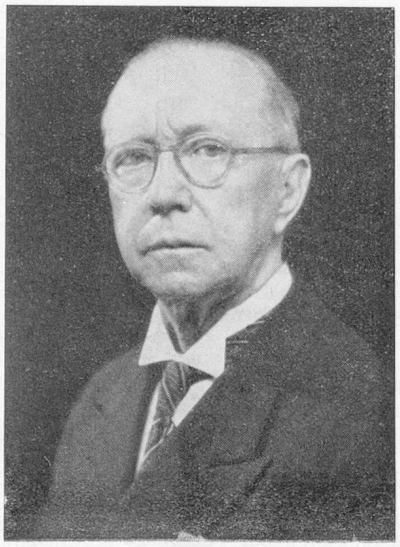
Auguste ROUSSY (1870-1940)
Administrateur
de la Chambre de Commerce Suisse en France