Objekttyp: **Advertising**

Zeitschrift: **Revue économique franco-suisse**

Band (Jahr): **19 (1939)**

Heft 5

PDF erstellt am: **29.05.2024**

Nutzungsbedingungen

Die ETH-Bibliothek ist Anbieterin der digitalisierten Zeitschriften. Sie besitzt keine Urheberrechte an den Inhalten der Zeitschriften. Die Rechte liegen in der Regel bei den Herausgebern.
Die auf der Plattform e-periodica veröffentlichten Dokumente stehen für nicht-kommerzielle Zwecke in Lehre und Forschung sowie für die private Nutzung frei zur Verfügung. Einzelne Dateien oder Ausdrucke aus diesem Angebot können zusammen mit diesen Nutzungsbedingungen und den korrekten Herkunftsbezeichnungen weitergegeben werden.
Das Veröffentlichen von Bildern in Print- und Online-Publikationen ist nur mit vorheriger Genehmigung der Rechteinhaber erlaubt. Die systematische Speicherung von Teilen des elektronischen Angebots auf anderen Servern bedarf ebenfalls des schriftlichen Einverständnisses der Rechteinhaber.

Haftungsausschluss

Alle Angaben erfolgen ohne Gewähr für Vollständigkeit oder Richtigkeit. Es wird keine Haftung übernommen für Schäden durch die Verwendung von Informationen aus diesem Online-Angebot oder durch das Fehlen von Informationen. Dies gilt auch für Inhalte Dritter, die über dieses Angebot zugänglich sind.

Ein Dienst der *ETH-Bibliothek*
ETH Zürich, Rämistrasse 101, 8092 Zürich, Schweiz, www.library.ethz.ch

http://www.e-periodica.ch

grand hôtel de genève

PLEIN CENTRE
RESTAURANT SUR LA MER

MARSEILLE

AUTOBUS - GARE et BATEAUX

Téléphones : **Colbert 03-47** et **Colbert 51-42**

- Taverne Charley -

20, Boulevard Garibaldi - Tél. Colbert 26-20

Spécialités d'Alsace
Plats du Jour
Mets de Brasserie

Nos Bières
Phénix Spéciales

Maison créée le 1er Août 1930 par Ch. Scheibenstock

Brasserie-Restaurant

BRISTOL - UNIVERS

SERVICE DE BRASSERIE
SOUPERS APRÈS SPECTACLE

Téléphones : **D. 01-26 - D. 09-59 - D. 63-10**

16, La Canebière
Marseille

le premier Établissement de Marseille

SA CUISINE SON FIXE

SUPERDINER tous les mercredis
SANS AUGMENTATION DE PRIX

HOTEL MÉDITERRANÉE

15, Quai des Belges
- MARSEILLE -

Vue splendide sur le Vieux-Port

Pascal 1823-1939

Restaurant de renommée mondiale

Spécialité de BOUILLABAISSE
et de tous METS MARSEILLAIS

Toute sa cuisine à la broche, au gril
:: et ustensiles en terre ::

Place Thiars - Près du Vieux-Port - **Tél. inter**

CRÉDIT COMMERCIAL DE FRANCE Société Anonyme fondée en 1894

Siège Social : PARIS

Capital : 200 MILLIONS de francs entièrement versés **Réserves : 210.000.000 de francs**

SUCCURSALE DE MARSEILLE : 11, Rue Saint-Ferréol et AGENCE ABATTOIRS : Chemin du Littoral

Succursales dans la Région : ANTIBES, CANNES, DRAGUIGNAN, GRASSE, NICE

Toutes Opérations de Banque ● Bourse et Change ● Paiement des Coupons
Service spécial de Marchandises ● Location de Compartiments de Coffres-forts

SCIALOM Frères & Cie

Banquiers

42, RUE PARADIS, **MARSEILLE**

Gestion de Portefeuilles
Toutes Opérations Financières

Société Marseillaise de Crédit Industriel et Commercial et de Dépôts

Société Anonyme

Banque fondée en 1865 ▣ Capital entièrement versé : 100 MILLIONS de francs ▣ Réserves : 54.315.000 francs

Siège Social à MARSEILLE : 75, Rue Paradis —:— 8 AGENCES EN VILLE

SUCCURSALE A PARIS, 4, Rue Auber, 4

●

Nombreuses Agences dans le MIDI DE LA FRANCE en ALGÉRIE, en TUNISIE et au MAROC

AGENCE à VICHY (Allier)
BUREAU DE SAISON à LA BOURBOULE
Toutes Opérations de Banque et de Titres
Avances sur Marchandises
Ouvertures de Crédits documentaires
ESCOMPTES DE WARRANTS

Félix ILBERT 68, Rue Sainte :::::::::: MARSEILLE

Comptabilité
Gestion Fiscale
Organisation

Recherche de Représentants
Enquêtes sur les conditions d'importation

Services spéciaux de
Surveillance Fiduciaire
et de
Création de Débouchés
en tous Pays

Surveillance de Dépôts de Marchandises en consignation

ASSURANCES MARITIMES

J. de BLEGIERS & FILS
16, Rue Pavillon, MARSEILLE
Agents de la Compagnie :
ALPINA

- De LAUTREC & SPIES -
7, Rue Paradis, MARSEILLE
Agents de la Compagnie :
LA NATIONALE SUISSE

Société C. OTTAVIANI
21, Rue Grignan, MARSEILLE
Agents des Compagnies :
LA BALOISE - LA FÉDÉRALE
HELVETIA - LA NEUCHATELOISE

- - L. YTIER & Cie - -
35, Rue de la Darse, MARSEILLE
Agents Généraux de la Compagnie :
LA SUISSE de ZURICH

SACS EN JUTE

NEUFS ET USAGÉS

IMPORTATION EXPORTATION

ÉTABLISSEMENTS
E. BENEZET
36, Fort-Notre-Dame
MARSEILLE

MEMBRE ASSOCIÉ DE LA CHAMBRE DE COMMERCE SUISSE EN FRANCE

— Adresse Télégraphique —
- TOUSAKS-MARSEILLE -
— Téléphone : DRAGON 07-20 —

= PROGIL =

S. A. Capital 50.000.000 de Francs
Anciennement, Produits Chimiques GILLET & FILS

EXTRAITS TANNANTS ET TINCTORIAUX — ACIDES FORMIQUE ET OXALIQUE — SELS D'ÉTAIN — PHOSPHATES DE SOUDE — TRIFORMIATE D'ALUMINE MÉTASILICATE — SOUDE CAUSTIQUE — CHLORE — CHLORURE DE CHAUX — EXTRAIT DE JAVEL — PRODUITS ORGANIQUES CHLORÉS — SOLVANTS HYDROGÈNÉS — EXTRAIT DE MALT — — — Etc... — — —

AGENTS :
VIRET FRÈRES
62, Rue de la République, Marseille
C. 17.05 *C. 17.05*

DAHER & Cie

ARMATEURS
AGENTS MARITIMES
TRANSITAIRES

Agréés auprès du Ministère des Finances

Siège Social : **30, Cours Pierre-Puget, MARSEILLE**

Tél. : DRAGON 68-42 68-43 68-44 50-04 56-98
Adr. télégraphique : DAHERCI-MARSEILLE

Agences principales à **PARIS - LONDRES - BEYROUTH**

Et dans tous les Ports de **TUNISIE - ALGÉRIE - ORANIE**
ÉGYPTE - SYRIE - PALESTINE

Ainsi que dans
les principaux Ports
INTÉRESSANT le
TRAFIC SUISSE
(EXPORTATION-IMPORTATION)

ANVERS
DUNKERQUE, CALAIS
ROUEN, LE HAVRE
PORT-DE-BOUC, SÈTE
PORT-St-LOUIS-DU-RHONE

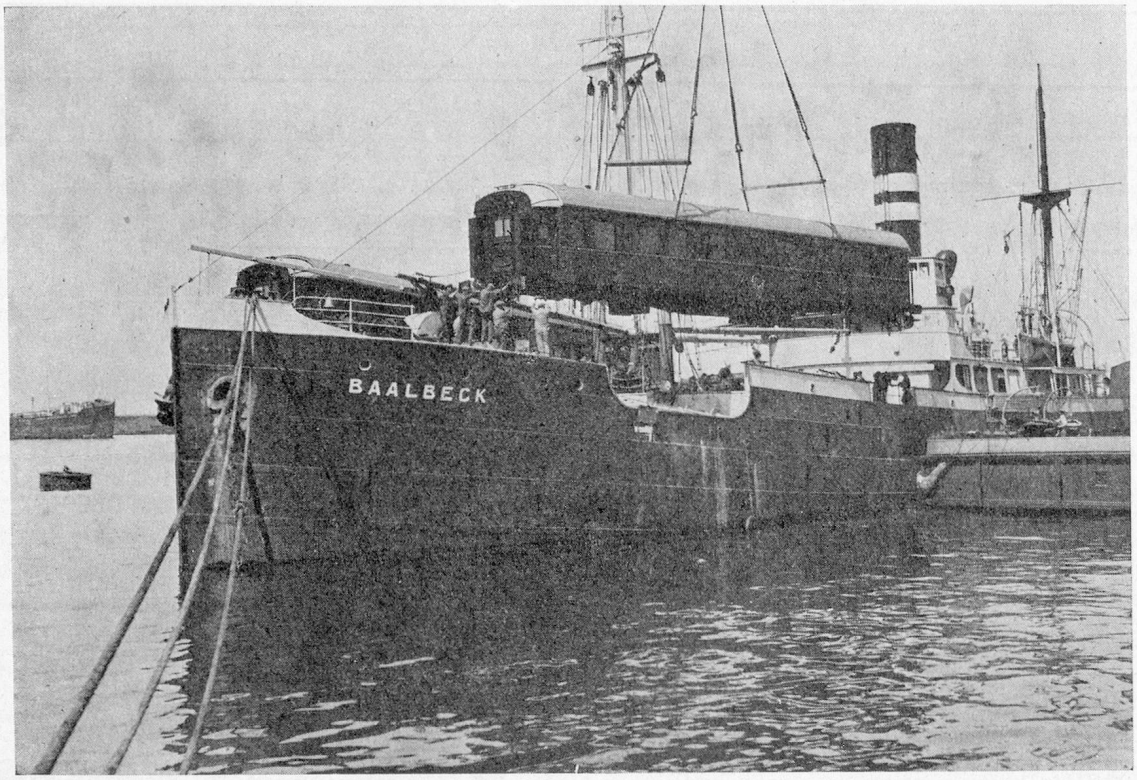

Photo Mougins, Marseille

Chargement à bord du s/s "BAALBECK" de l'Armement DAHER, le 21 Avril 1939
de wagons-restaurants et wagons-lits à destination de l'Afrique du Nord et de l'Egypte