Mika Rottenberg : edition for Parektt 98

Autor(en): **Rottenberg, Mika**

Objekttyp: **Article**

Zeitschrift: **Parkett : the Parkett series with contemporary artists = Die Parkett-Reihe mit Gegenwartskünstlern**

Band (Jahr): **- (2016)**

Heft 98: **Collaborations Ed Atkins, Theaster Gates, Lee Kit, Mika Rottenberg**

PDF erstellt am: **31.05.2024**

Persistenter Link: https://doi.org/10.5169/seals-679717

Nutzungsbedingungen

Die ETH-Bibliothek ist Anbieterin der digitalisierten Zeitschriften. Sie besitzt keine Urheberrechte an den Inhalten der Zeitschriften. Die Rechte liegen in der Regel bei den Herausgebern.
Die auf der Plattform e-periodica veröffentlichten Dokumente stehen für nicht-kommerzielle Zwecke in Lehre und Forschung sowie für die private Nutzung frei zur Verfügung. Einzelne Dateien oder Ausdrucke aus diesem Angebot können zusammen mit diesen Nutzungsbedingungen und den korrekten Herkunftsbezeichnungen weitergegeben werden.
Das Veröffentlichen von Bildern in Print- und Online-Publikationen ist nur mit vorheriger Genehmigung der Rechteinhaber erlaubt. Die systematische Speicherung von Teilen des elektronischen Angebots auf anderen Servern bedarf ebenfalls des schriftlichen Einverständnisses der Rechteinhaber.

Haftungsausschluss

Alle Angaben erfolgen ohne Gewähr für Vollständigkeit oder Richtigkeit. Es wird keine Haftung übernommen für Schäden durch die Verwendung von Informationen aus diesem Online-Angebot oder durch das Fehlen von Informationen. Dies gilt auch für Inhalte Dritter, die über dieses Angebot zugänglich sind.

Ein Dienst der *ETH-Bibliothek*
ETH Zürich, Rämistrasse 101, 8092 Zürich, Schweiz, www.library.ethz.ch

http://www.e-periodica.ch

EDITION FOR PARKETT 98

MIKA ROTTENBERG

BUBBLE 1 – BUBBLE 6

Single channel video in six versions, with sound,
approx. 15–40 sec. Loop.
Custom-made purse in oyster design
(plastic, silk lining, zipper / 4 3/4 x 2 3/8 x 1/2"),
with pearlescent capsule inside containing memory stick.
Video to be presented on video monitor.
Each video version Ed. 6/2APs signed and numbered certificate.

1-Kanal-Video in sechs Versionen, Ton,
ca. 15–40 Sek., Loop.
Täschchen in Austern-Design
(Plastik, Seidenfutter, Reisverschluss / 12 x 6 x 1 cm),
perlmutterbeschichtete Kapsel mit Speicherstick.
Video zu betrachten auf Videomonitor.
Jede Video-Version Auflage 6/2 E.A.,
signiertes und nummeriertes Zertifikat.

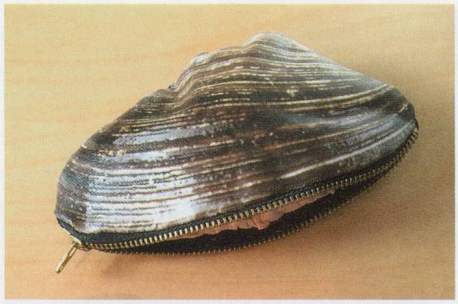

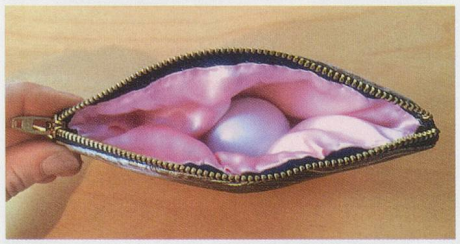

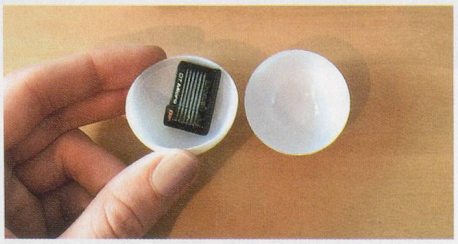

Purse in oyster design with pearlescent capsule
containing memory stick for the video. /

Täschchen in Austern-Design, perlmutterbeschichtete Kapsel,
Speicherstick mit Video.

Stills from the video versions “Bubble 1 – Bubble 6”, each version Ed. 6/2APs. /

Stills aus den Videos, Versionen «Bubble 1 – Bubble 6», Auflage je 6/2 E.A.