Vorschau

Objekttyp: **Group**

Zeitschrift: **Plan : Zeitschrift für Planen, Energie, Kommunalwesen und Umwelttechnik = revue suisse d'urbanisme**

Band (Jahr): **40 (1983)**

Heft 11-12

PDF erstellt am: **29.05.2024**

Nutzungsbedingungen

Die ETH-Bibliothek ist Anbieterin der digitalisierten Zeitschriften. Sie besitzt keine Urheberrechte an den Inhalten der Zeitschriften. Die Rechte liegen in der Regel bei den Herausgebern.
Die auf der Plattform e-periodica veröffentlichten Dokumente stehen für nicht-kommerzielle Zwecke in Lehre und Forschung sowie für die private Nutzung frei zur Verfügung. Einzelne Dateien oder Ausdrucke aus diesem Angebot können zusammen mit diesen Nutzungsbedingungen und den korrekten Herkunftsbezeichnungen weitergegeben werden.
Das Veröffentlichen von Bildern in Print- und Online-Publikationen ist nur mit vorheriger Genehmigung der Rechteinhaber erlaubt. Die systematische Speicherung von Teilen des elektronischen Angebots auf anderen Servern bedarf ebenfalls des schriftlichen Einverständnisses der Rechteinhaber.

Haftungsausschluss

Alle Angaben erfolgen ohne Gewähr für Vollständigkeit oder Richtigkeit. Es wird keine Haftung übernommen für Schäden durch die Verwendung von Informationen aus diesem Online-Angebot oder durch das Fehlen von Informationen. Dies gilt auch für Inhalte Dritter, die über dieses Angebot zugänglich sind.

Ein Dienst der *ETH-Bibliothek*
ETH Zürich, Rämistrasse 101, 8092 Zürich, Schweiz, www.library.ethz.ch

http://www.e-periodica.ch

Vorschau

plan 1-2/84 vom Januar/Februar 1984 bringt unter anderem folgende Beiträge:

Jahresrückblick

Um unseren Lesern einen Überblick über die 1983 erschienenen Reportagen und Berichte zu geben, publizieren wir in tabellarischer Form Titel, Autor und plan-Ausgabe-Nummer.

Planen

Kann man heute noch Strassen bauen? – Die beiden Autoren M. Steiger und P. Feddersen stellen ein Projekt vor, bei dem die Strasse nicht nur Verkehrsträger, sondern Erlebnisraum sein soll.

Kommunalwesen

Sanierung kommunaler Liegenschaften. – Zahlreich sind die Beispiele kommunaler Liegenschaften in der Schweiz, die in den Jahren des Baubooms unzweckmässig und in mangelhafter Qualität erstellt wurden.

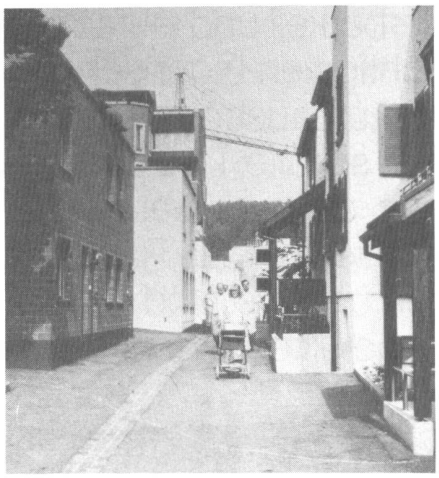

Dank Drucksachen mehr erreichen.

VOGT-SCHILD AG
DRUCK UND VERLAG
4501 Solothurn
Dornacherstrasse 39
Telefon 065-21 41 31

Occasions-Schneeräumfahrzeuge

boschung Pony

mit Schneepflug, Salzstreuer (auch mit Schneefräse)
für Areale, Abstellplätze usw. Preiswert abzugeben.
Jederzeit unverbindliche Besichtigung.

boschung
Marcel Boschung AG, 3185 Schmitten FR
Telefon 037 36 01 01
7000 Chur, Sommeraustrasse 14
Telefon 081 22 77 63

F. ERNST INGENIEUR AG

Wassersparen ist Umweltschutz.

Urinoiranlagen System ERNST funktionieren ohne Wasserspülung und sind trotzdem absolut geruchlos und hygienisch.
Seit 80 Jahren sparen wir Wasser. Das ist gerade heute so wichtig wie eh und je. Wir helfen auch Ihnen Wasser sparen. Verlangen Sie bitte unsere ausführliche Dokumentation.
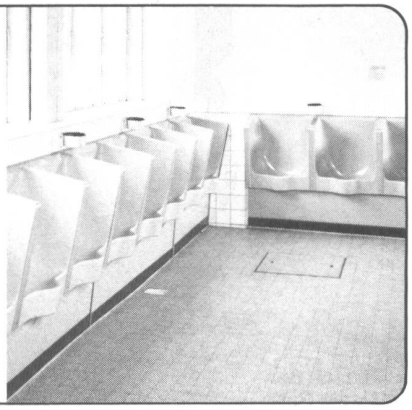
F. Ernst Ingenieur AG Weststr. 50–52, Postfach, 8036 Zürich, Tel. 01/33 60 66
Filiale Bern Mingerstr. 10, 3014 Bern, Tel. 031/42 54 40