Objekttyp: **TableOfContent**

Zeitschrift: **Plan : Zeitschrift für Planen, Energie, Kommunalwesen und Umwelttechnik = revue suisse d'urbanisme**

Band (Jahr): **40 (1983)**

Heft 11-12

PDF erstellt am: **04.06.2024**

Nutzungsbedingungen

Die ETH-Bibliothek ist Anbieterin der digitalisierten Zeitschriften. Sie besitzt keine Urheberrechte an den Inhalten der Zeitschriften. Die Rechte liegen in der Regel bei den Herausgebern.
Die auf der Plattform e-periodica veröffentlichten Dokumente stehen für nicht-kommerzielle Zwecke in Lehre und Forschung sowie für die private Nutzung frei zur Verfügung. Einzelne Dateien oder Ausdrucke aus diesem Angebot können zusammen mit diesen Nutzungsbedingungen und den korrekten Herkunftsbezeichnungen weitergegeben werden.
Das Veröffentlichen von Bildern in Print- und Online-Publikationen ist nur mit vorheriger Genehmigung der Rechteinhaber erlaubt. Die systematische Speicherung von Teilen des elektronischen Angebots auf anderen Servern bedarf ebenfalls des schriftlichen Einverständnisses der Rechteinhaber.

Haftungsausschluss

Alle Angaben erfolgen ohne Gewähr für Vollständigkeit oder Richtigkeit. Es wird keine Haftung übernommen für Schäden durch die Verwendung von Informationen aus diesem Online-Angebot oder durch das Fehlen von Informationen. Dies gilt auch für Inhalte Dritter, die über dieses Angebot zugänglich sind.

Ein Dienst der *ETH-Bibliothek*
ETH Zürich, Rämistrasse 101, 8092 Zürich, Schweiz, www.library.ethz.ch

http://www.e-periodica.ch

Impressum

Offizielles Organ der Schweizerischen Vereinigung für Landesplanung (VLP)
Dr. R. Stüdeli, Schänzlihalde 21
3013 Bern, Direktor, Telefon 031 42 64 44

40. Jahrgang

Herausgeber
VOGT-SCHILD AG
DRUCK UND VERLAG

Druck, Abonnemente
Dornacherstrasse 39
CH-4501 Solothurn
Telefon 065 21 41 31, Telex 934 646

Jahresabonnement für 9 Ausgaben:
Schweiz Fr. 51.–
(Ausland plus Fr. 10.– Porto)
Einzelheft Fr. 5.50 plus Porto, PC 45-4

Redaktion
Marcel Hammel (Chefredaktor)
Marianne Flury (Redaktionsassistentin)
H. U. Remund, dipl. Architekt und Planer
6204 Sempach (Fachteil Planen)
R. Stulz, Planpartner AG, 8008 Zürich
(Fachteil Energie)
Dr. R. Stüdeli, Direktor VLP, 3013 Bern
(Fachteil VLP)
Bruno Frangi, Bundeshaus-Redaktor
3000 Bern
(Fachteil Aus dem Bundeshaus)
Redaktionsadresse:
Dornacherstrasse 39
CH-4501 Solothurn
Telefon 065 21 41 31, Telex 934 646

Inseratenverwaltung
Kanzleistrasse 80, Postfach
CH-8026 Zürich
Telefon 01 242 68 68, Telex 812 370

Verlagsleitung
Werner Hochuli

Copyright
by Vogt-Schild AG
Druck und Verlag
CH-4501 Solothurn

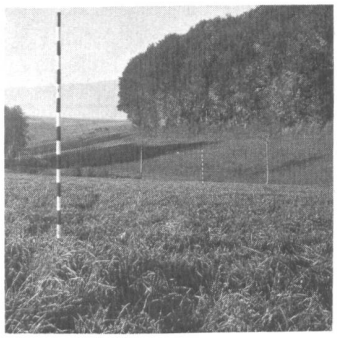

Unverfälschte Natur
Wichtiger Lebensraum für Mensch und Tier – natürliches Reservoir und Erholungsraum.
Auf unserem Bild ist die Welt noch in Ordnung – wie lange noch? Tragen wir Sorge...

plan

11-12/83
November/Dezember

INHALT

Editorial
Die «linken Grünen» 5

Planen
Architektur im Heidiland 6

Kommunalwesen
Der Eiswarncomputer 10
Sichere Energieversorgung wird wirtschaftlicher 15
Alternatives Winterstreumittel – die ökologische Lösung 16
Kehricht-Deponie – immer noch ein Thema? 18
Produkte 21

Umweltschutz
Vollzugsnotstand in Sachen Landschaftsschutz 24
Waldsterben an der Wurzel anpacken 25

VLP-Nachrichten
Jakob Bernath, alt Stadtingenieur, Zürich †
Beispielhafte regionale Zusammenarbeit im aargauisch-luzernischen Wiggertal 26

Veranstaltungen
110. Jahresversammlung des SVGW
IKK 83, Essen 27

Markt 28

Mosaik
Veranstaltungen
Firmennachrichten
Buchbesprechung 30

6 Ein Motiv aus dem Bilderbuch vom Schellen-Ursli als gebaute Realität.

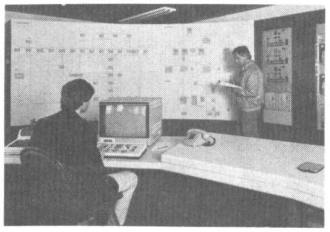

10 Modernste Technologie im Dienste der Glatteisbekämpfung.

15 Neue Konzepte zur Verteilung von Gas und Elektrizität sorgen für mehr Wirtschaftlichkeit.

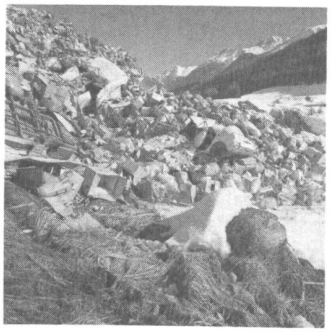

18 Viele der zurzeit noch bestehenden Deponien entsprechen nicht den gesetzlichen Bestimmungen.

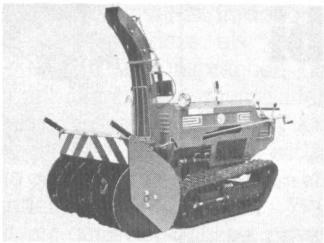

21 Neuheiten für den kommunalen Bereich im Interesse wintersicherer Strassen.

neu

NIDO Aufsatz-streuer

für Salz, Sand, Chlorkalzium und Feuchtsalz. Ein vollständiges Programm von 0,6 m³ bis 6 m³ Inhalt für schwere und leichte Lastwagen, Gehwegfahrzeuge usw.
Sehr preisgünstig!

Verlangen Sie unsere ausführlichen Prospekte oder ein unverbindliches Gespräch mit unseren Spezialisten.

Robert Aebi

Robert Aebi AG, Uraniastr. 31/33, 8023 Zürich, 01/211 09 70

7302 Landquart 081/51 25 42
3052 Zollikofen (MATRA) 031/57 36 36
9500 Wil (Larag) 073/25 11 55

Vieles kann ein Wasser trüben.
Wir schaffen wieder Klarheit.
Mit kompetenter Beratung.
Und mit den nötigen Einsatzmitteln.

EISEN(III)CHLORID

zur Behandlung und Aufbereitung verschiedenster Wasserarten.

SCHWEIZERISCHE
SODAFABRIK
LA SOUDIERE SUISSE

Telefon 01/211 03 30
8022 Zürich, Bärengasse 29