Objekttyp: **TableOfContent**

Zeitschrift: **Plan : Zeitschrift für Planen, Energie, Kommunalwesen und Umwelttechnik = revue suisse d'urbanisme**

Band (Jahr): **40 (1983)**

Heft 6

PDF erstellt am: **04.06.2024**

Nutzungsbedingungen

Die ETH-Bibliothek ist Anbieterin der digitalisierten Zeitschriften. Sie besitzt keine Urheberrechte an den Inhalten der Zeitschriften. Die Rechte liegen in der Regel bei den Herausgebern.
Die auf der Plattform e-periodica veröffentlichten Dokumente stehen für nicht-kommerzielle Zwecke in Lehre und Forschung sowie für die private Nutzung frei zur Verfügung. Einzelne Dateien oder Ausdrucke aus diesem Angebot können zusammen mit diesen Nutzungsbedingungen und den korrekten Herkunftsbezeichnungen weitergegeben werden.
Das Veröffentlichen von Bildern in Print- und Online-Publikationen ist nur mit vorheriger Genehmigung der Rechteinhaber erlaubt. Die systematische Speicherung von Teilen des elektronischen Angebots auf anderen Servern bedarf ebenfalls des schriftlichen Einverständnisses der Rechteinhaber.

Haftungsausschluss

Alle Angaben erfolgen ohne Gewähr für Vollständigkeit oder Richtigkeit. Es wird keine Haftung übernommen für Schäden durch die Verwendung von Informationen aus diesem Online-Angebot oder durch das Fehlen von Informationen. Dies gilt auch für Inhalte Dritter, die über dieses Angebot zugänglich sind.

Ein Dienst der *ETH-Bibliothek*
ETH Zürich, Rämistrasse 101, 8092 Zürich, Schweiz, www.library.ethz.ch

http://www.e-periodica.ch

Impressum

Offizielles Organ der Schweizerischen Vereinigung für Landesplanung (VLP)
Dr. R. Stüdeli, Schänzlihalde 21
3013 Bern, Direktor, Telefon 031 42 64 44

40. Jahrgang

Herausgeber
VOGT-SCHILD AG
DRUCK UND VERLAG

Druck, Abonnemente
Dornacherstrasse 39
CH-4501 Solothurn
Telefon 065 21 41 31, Telex 934 646

Jahresabonnement für 9 Ausgaben:
Schweiz Fr. 51.–
(Ausland plus Fr. 10.– Porto)
Einzelheft Fr. 5.50 plus Porto, PC 45-4

Redaktion
Marcel Hammel (Chefredaktor)
Marianne Flury (Redaktionsassistentin)
H. U. Remund, dipl. Architekt und Planer
6204 Sempach (Fachteil Planen)
R. Stulz, Planpartner AG, 8008 Zürich
(Fachteil Energie)
Dr. R. Stüdeli, Direktor VLP, 3013 Bern
(Fachteil VLP)
Bruno Frangi, Bundeshaus-Redaktor
3000 Bern
(Fachteil Aus dem Bundeshaus)
Redaktionsadresse:
Dornacherstrasse 39
CH-4501 Solothurn
Telefon 065 21 41 31, Telex 934 646

Inseratenverwaltung
Kanzleistrasse 80, Postfach
CH-8026 Zürich
Telefon 01 242 68 68, Telex 812 370

Verlagsleitung
Werner Hochuli

Copyright
by Vogt-Schild AG
Druck und Verlag
CH-4501 Solothurn

Boschung Pony – ein Schweizer Erzeugnis, leistungsstark und robust
Das Boschung Pony mit Saugkehrmaschine ist zum Arbeiten auf Trottoirs und Plätzen, in Städten, Gemeinden und Industriebetrieben ideal. Ausgerüstet mit Pendelchassis überwindet es problemlos Hindernisse.
Die Kehrmaschine ist ein weiteres Austauschgerät zum bewährten Boschung-Pony-Fahrzeug und wird in betriebseigenen Werkstätten hergestellt.

Marcel Boschung AG, Maschinenfabrik
3185 Schmitten FR, Telefon 037 36 01 01
Telex 36 134

An der Gemeinde 83, Halle 2, Stand 212, und Freigelände B

plan

6 Neues Parkplatzkonzept der Stadt Luzern.

6. Schweiz. Fachmesse für Kommunalbedarf
Bern, 14. bis 17. Juni 1983
Gemeinde Commune 83
6e exposition suisse spécialisée pour l'équipement des collectivités publiques

9 Die «Gemeinde» bietet gute Vergleichsmöglichkeiten.

10 Die Gemeinden sind wichtige Kunden für die Privatwirtschaft.

13 Neuste Techniken an der «Gemeinde 83».

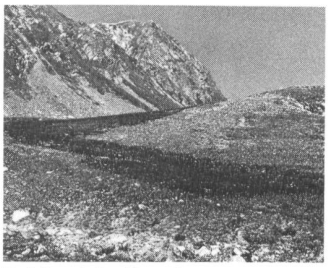

18 Erfolgreiche Begrünungsversuche in Hochlagen.

6/83 Juni

INHALT

Editorial
Ausgaben- und Investitionsplanung in der öffentlichen Hand. 3

Das Quartier
Die Stadt Luzern geht neue Wege bei den Parkplatz-Anforderungen – H. U. Remund erläutert das neue Parkraumkonzept, das Grundsätze und Zielsetzungen für die Bewirtschaftung der öffentlich benutzbaren Parkplätze aufstellt. 6

Kommunalwesen
Gemeinde 83, Bern – Die Ausstellung für den Gemeindebedarf vermittelt einen umfassenden Überblick über alles, was eine Gemeinde zur Erfüllung ihrer zahlreichen Aufgaben benötigt. 9

Zur Beschaffungspolitik der Gemeindebehörden – S. Lutz vom Schweizerischen Gemeindeverband durchleuchtet die Grundsätze der Beschaffungspolitik bei Gemeindebehörden. 10

Standbesprechungen 13

Landschaftsschutz
Der Skisport hat in den letzten Jahren sehr stark zugenommen. Die Entwicklung war nicht ohne ernsthafte Eingriffe in die Natur möglich. Konrad Reist stellt in seinem Artikel «Skipistenbegrünungen in Hochlagen» ein neues Verfahren für die Praxis vor. 18

Energie
Ausblick aufs Jahr 2000.
Erneute Zunahme der Gasheizungen. 24

Veranstaltungen:
Kompostierung und Brennstoffgewinnung
Müllverbrennung und Rauchgasreinigung
Brennstoffe aus Biomasse 25

Aus dem Bundeshaus
Aufgabenteilung: Und die Gemeinden? 27

Messen
Eurotunnel 83, Basel 28
Forstwesen 83, Luzern 29

VLP-Nachrichten 30

6. Schweiz. Fachmesse
für Kommunalbedarf

Bern, 14. bis 17. Juni 1983

Gemeinde
Commune 83

6e exposition suisse
spécialisée pour
l'équipement des
collectivités publiques

Besichtigen Sie in der Halle 2
unsere Kommunalausführungen der

- UNIMOG Mehrzweckfahrzeuge
- MB-trac Allradschlepper
- TREMO Gehwegfahrzeuge
- HINOMOTO Kleintraktoren

und das neue, Programm von

- NIDO Streuern für LKW,

Unimog und Kleintransporter.

Wir freuen uns
auf Ihren Besuch.

Robert Aebi

Robert Aebi AG, 8023 Zürich, Tel. 01/211 09 70
Über 40 Servicestellen in der Schweiz