Objekttyp: **FrontMatter**

Zeitschrift: **Plan : Zeitschrift für Planen, Energie, Kommunalwesen und Umwelttechnik = revue suisse d'urbanisme**

Band (Jahr): **40 (1983)**

Heft 6

PDF erstellt am: **29.05.2024**

Nutzungsbedingungen

Die ETH-Bibliothek ist Anbieterin der digitalisierten Zeitschriften. Sie besitzt keine Urheberrechte an den Inhalten der Zeitschriften. Die Rechte liegen in der Regel bei den Herausgebern.
Die auf der Plattform e-periodica veröffentlichten Dokumente stehen für nicht-kommerzielle Zwecke in Lehre und Forschung sowie für die private Nutzung frei zur Verfügung. Einzelne Dateien oder Ausdrucke aus diesem Angebot können zusammen mit diesen Nutzungsbedingungen und den korrekten Herkunftsbezeichnungen weitergegeben werden.
Das Veröffentlichen von Bildern in Print- und Online-Publikationen ist nur mit vorheriger Genehmigung der Rechteinhaber erlaubt. Die systematische Speicherung von Teilen des elektronischen Angebots auf anderen Servern bedarf ebenfalls des schriftlichen Einverständnisses der Rechteinhaber.

Haftungsausschluss

Alle Angaben erfolgen ohne Gewähr für Vollständigkeit oder Richtigkeit. Es wird keine Haftung übernommen für Schäden durch die Verwendung von Informationen aus diesem Online-Angebot oder durch das Fehlen von Informationen. Dies gilt auch für Inhalte Dritter, die über dieses Angebot zugänglich sind.

Ein Dienst der *ETH-Bibliothek*
ETH Zürich, Rämistrasse 101, 8092 Zürich, Schweiz, www.library.ethz.ch

http://www.e-periodica.ch

Zeitschrift für Planen, Energie, Kommunalwesen und Umwelttechnik

6/83

plan

- Parkraumkonzept Luzern
- Gemeinde 83, Bern
- Neuheiten an der «Gemeinde»
- Landschaftsschutz
- Energie

PA 4015

boschung Pony

Saug-Kehrmaschine BPK 1

An der Gemeinde 83, Halle 2, Stand 212 und Freigelände B

Katadyn ist besorgt für das Lebensmittel Nr. 1 – unser tägliches Wasser

Silber

die edle Wasserentkeimung

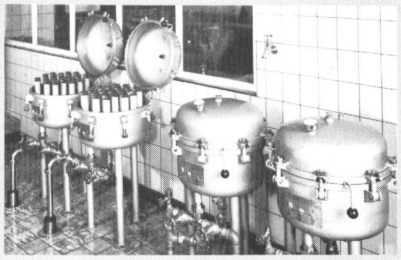

Selbstdesinfektion der Filterelemente durch Silber. Katadyn-Wasser-Entkeimungsfilter MF 31.

Ausgangspunkt für die über 50jährige Katadyn-Methode ist Silber, das bekanntlich eine keimtötende Wirkung hat.
Bei der Katadyn-Filterung desinfizieren sich daher die silberhaltigen Keramik-Kerzen von selbst, wie sie auch das Wasser (auf mechanische und somit natürliche Weise) garantiert entkeimen.

Wenn Sonnen-Energie durchs Wasser strahlt

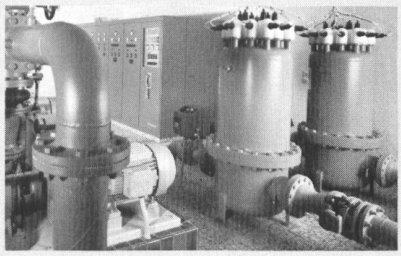

Wasserentkeimung durch Ultraviolett-Strahlen. «Multus»-UV-Anlage von Katadyn.

Ultraviolett-Strahlen vermögen Trinkwasser sofort und zuverlässig zu entkeimen. Unsere «Multus»-UV-Anlagen versorgen schon weltweit Privathäuser, Gemeinden, Industrien und Schiffe mit keimfreiem Wasser.

KATADYN

weil Wasser wieder wertvoll wird

Ob Silberionen-, Filter- oder Ultraviolett-Methode – die Katadyn-Systeme sorgen für gesundes, keimfreies Wasser, ohne es mit Chemikalien zu belasten oder gar seinen Geruch und Geschmack zu verändern.

Auf der ganzen Welt sind die einfachen und wirksamen Entkeimungs-Prinzipien von Katadyn zu unentbehrlichen «Helfern» geworden.

Katadyn Produkte AG
Wasserentkeimung

Industriestr. 27, CH-8304 Wallisellen,
Tel. 01-830 36 77

Rapid

Kehrmaschinen für vielfältigen Einsatz

Gutbrod B 751
ideal für den Hauswart

Gutbrod B 601
für enge Wege im Lager

Richtige Beratung
Echter Kundendienst
Ihr Vorteil

Rapid
Ihr Partner

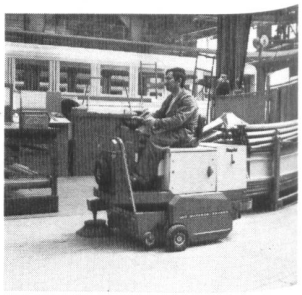

Gutbrod B 801
für grössere Areale

Dulevo 90
enorme Flächenleistung

Dulevo 120
für grosse Areale und Plätze

Rapid

Rapid Maschinen und Fahrzeuge AG
8953 Dietikon
Telefon 01/743 11 11