Objekttyp: **Advertising**

Zeitschrift: **Plan : Zeitschrift für Planen, Energie, Kommunalwesen und Umwelttechnik = revue suisse d'urbanisme**

Band (Jahr): **40 (1983)**

Heft 1-2

PDF erstellt am: **04.06.2024**

Nutzungsbedingungen

Die ETH-Bibliothek ist Anbieterin der digitalisierten Zeitschriften. Sie besitzt keine Urheberrechte an den Inhalten der Zeitschriften. Die Rechte liegen in der Regel bei den Herausgebern.
Die auf der Plattform e-periodica veröffentlichten Dokumente stehen für nicht-kommerzielle Zwecke in Lehre und Forschung sowie für die private Nutzung frei zur Verfügung. Einzelne Dateien oder Ausdrucke aus diesem Angebot können zusammen mit diesen Nutzungsbedingungen und den korrekten Herkunftsbezeichnungen weitergegeben werden.
Das Veröffentlichen von Bildern in Print- und Online-Publikationen ist nur mit vorheriger Genehmigung der Rechteinhaber erlaubt. Die systematische Speicherung von Teilen des elektronischen Angebots auf anderen Servern bedarf ebenfalls des schriftlichen Einverständnisses der Rechteinhaber.

Haftungsausschluss

Alle Angaben erfolgen ohne Gewähr für Vollständigkeit oder Richtigkeit. Es wird keine Haftung übernommen für Schäden durch die Verwendung von Informationen aus diesem Online-Angebot oder durch das Fehlen von Informationen. Dies gilt auch für Inhalte Dritter, die über dieses Angebot zugänglich sind.

Ein Dienst der *ETH-Bibliothek*
ETH Zürich, Rämistrasse 101, 8092 Zürich, Schweiz, www.library.ethz.ch

http://www.e-periodica.ch

Katadyn ist besorgt für das Lebensmittel Nr. 1 – unser tägliches Wasser

Silber

die edle Wasserentkeimung

Selbstdesinfektion der Filterelemente durch Silber. Katadyn-Wasser-Entkeimungsfilter MF 31.

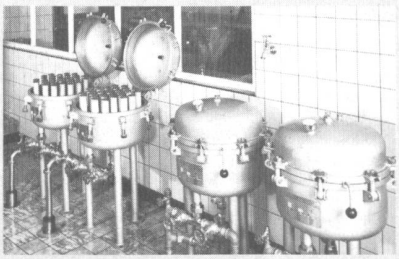

Ausgangspunkt für die über 50jährige Katadyn-Methode ist Silber, das bekanntlich eine keimtötende Wirkung hat.
Bei der Katadyn-Filterung desinfizieren sich daher die silberhaltigen Keramik-Kerzen von selbst, wie sie auch das Wasser (auf mechanische und somit natürliche Weise) garantiert entkeimen.

Wenn Sonnen-Energie

durchs Wasser strahlt

Wasserentkeimung durch Ultraviolett-Strahlen. «Multus»-UV-Anlage von Katadyn.

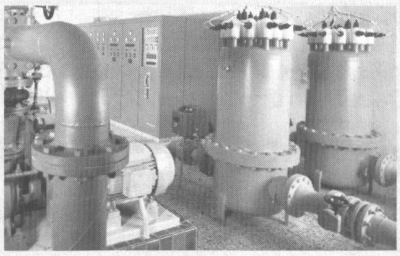

Ultraviolett-Strahlen vermögen Trinkwasser sofort und zuverlässig zu entkeimen. Unsere «Multus»-UV-Anlagen versorgen schon weltweit Privathäuser, Gemeinden, Industrien und Schiffe mit keimfreiem Wasser.

KATADYN

weil Wasser wieder wertvoll wird

Ob Silberionen-, Filter- oder Ultraviolett-Methode – die Katadyn-Systeme sorgen für gesundes, keimfreies Wasser, ohne es mit Chemikalien zu belasten oder gar seinen Geruch und Geschmack zu verändern.

Auf der ganzen Welt sind die einfachen und wirksamen Entkeimungs-Prinzipien von Katadyn zu unentbehrlichen «Helfern» geworden.

Katadyn Produkte AG
Wasserentkeimung

Industriestr. 27, CH-8304 Wallisellen,
Tel. 01-830 36 77

Ein Loch im Tank?
Ein Riss im Tankkeller?

Die Fachleute von

VATAG

lösen alle Ihre Tankprobleme, z. B. mit einem neuen Kunststofftank im alten Stahltank – Leckschutzeinrichtungen – Tankkellerauskleidungen – Rohrleitungsüberwachungssysteme usw.

Unsere Schweizer Produkte tragen alle das Qualitätssignet SIS

Systeme mit integraler Sicherheit SIS

VATAG Aktiengesellschaft
8330 Pfäffikon Frohwiesstrasse 24 01 950 40 90

Ein neues Prinzip für die Wäschetrocknung hat sich durchgesetzt

SECOMAT

Wäschetrocknung durch Kondensation:
die schonendste und wirtschaftlichste Art der Wäschetrocknung.

220 V-Anschluss

geringer Stromverbrauch

einfache Montage

keine Wärmeeinwirkung daher flauschige, bügelfreundliche Wäsche

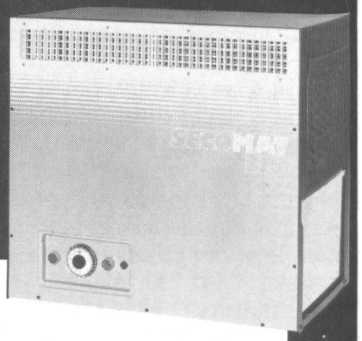

Krüger + Co
9113 Degersheim
Telefon 071/54 15 44

Senden Sie mir sofort detaillierte SECOMAT- Unterlagen!

Name:

Adresse: