Vorschau

Objekttyp: **Group**

Zeitschrift: **Plan : Zeitschrift für Planen, Energie, Kommunalwesen und Umwelttechnik = revue suisse d'urbanisme**

Band (Jahr): **38 (1981)**

Heft 6

PDF erstellt am: **31.05.2024**

Nutzungsbedingungen

Die ETH-Bibliothek ist Anbieterin der digitalisierten Zeitschriften. Sie besitzt keine Urheberrechte an den Inhalten der Zeitschriften. Die Rechte liegen in der Regel bei den Herausgebern.
Die auf der Plattform e-periodica veröffentlichten Dokumente stehen für nicht-kommerzielle Zwecke in Lehre und Forschung sowie für die private Nutzung frei zur Verfügung. Einzelne Dateien oder Ausdrucke aus diesem Angebot können zusammen mit diesen Nutzungsbedingungen und den korrekten Herkunftsbezeichnungen weitergegeben werden.
Das Veröffentlichen von Bildern in Print- und Online-Publikationen ist nur mit vorheriger Genehmigung der Rechteinhaber erlaubt. Die systematische Speicherung von Teilen des elektronischen Angebots auf anderen Servern bedarf ebenfalls des schriftlichen Einverständnisses der Rechteinhaber.

Haftungsausschluss

Alle Angaben erfolgen ohne Gewähr für Vollständigkeit oder Richtigkeit. Es wird keine Haftung übernommen für Schäden durch die Verwendung von Informationen aus diesem Online-Angebot oder durch das Fehlen von Informationen. Dies gilt auch für Inhalte Dritter, die über dieses Angebot zugänglich sind.

Ein Dienst der *ETH-Bibliothek*
ETH Zürich, Rämistrasse 101, 8092 Zürich, Schweiz, www.library.ethz.ch

http://www.e-periodica.ch

Vorschau Vorschau Vorschau Vorschau

plan 7/81 vom Juli bringt unter anderem folgende Beiträge:

Planen

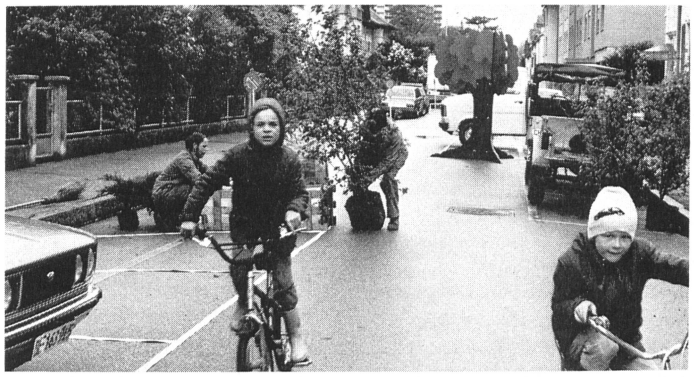

Kinderspielplätze – Schulwegplanung – Wohnstrassen: dies sind die Themen, über die wir in der nächsten Ausgabe ausführlich berichten werden. Für Familien mit Kindern – und von diesen wird im besonderen die Rede sein – sind für die Wohnqualität vor allem die Gefährdung der Plätze und Wege durch den Verkehr ausschlaggebend.

EDV-Planung

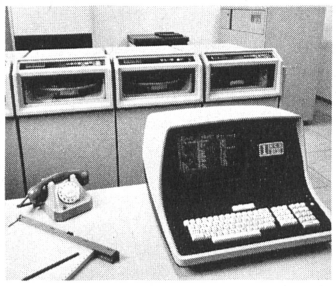

Mit der Einführung der EDV in einer Unternehmung oder Gemeinde sind nebst der Frage der Tragbarkeit der finanziellen Investitionen organisatorische und personelle Probleme zu lösen. Verschiedene Fachleute äussern sich über gewonnene Erfahrungen auf dem Gebiet der Informatik, über die wichtigsten Punkte der Planungsphase eines EDV-Einsatzes, die verschiedenen Einsatzmöglichkeiten der EDV im Klein- und Mittelbetrieb und über die Sicherheit rund um die EDV und die Revision. Zudem berichtet unser Bundeshauskorrespondent Bruno Frangi über das im Auftrag des Eidgenössischen Justiz- und Polizeidepartementes sich in Vorbereitung befindende Datenschutzgesetz.

Vorschau Vorschau Vorschau Vorschau

Das ROLBAMARINE System hat sich weltweit durchgesetzt

Wir führen ein komplettes Programm moderner, wirtschaftlicher Spezialboote für das Mähen von Wasserpflanzen und für die Oberflächenreinigung von Gewässern.

Verlangen Sie Unterlagen, Referenzen oder eine unverbindliche Vorführung.

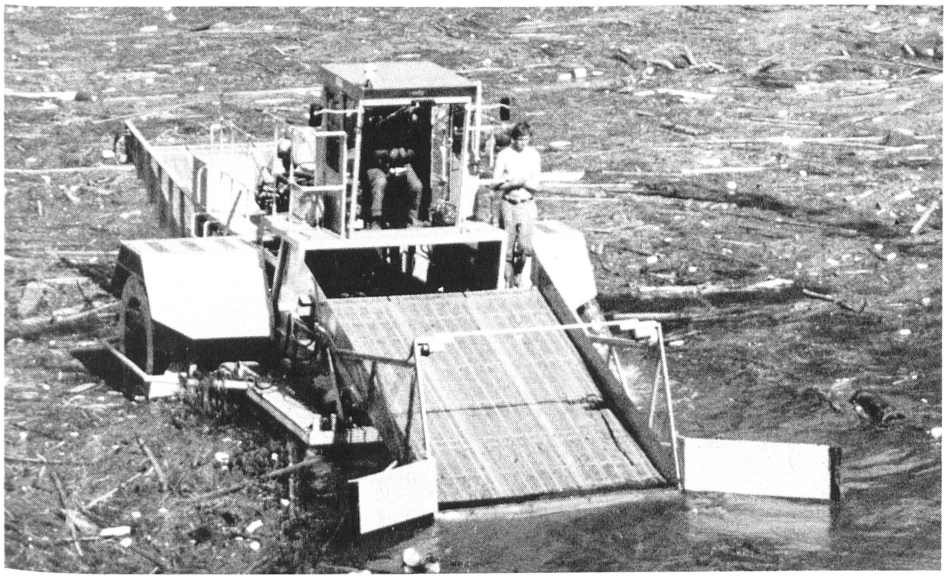

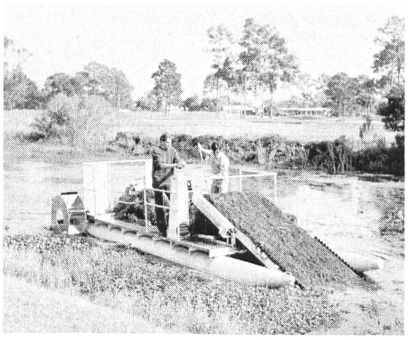

rolba

Beratung und Verkauf: Rolba AG
Abteilung ROLBAMARINE
Bärengasse 29
CH-8039 **Zürich**
Tel. : 1/221 27 50
Telex: 812280

Besuchen Sie uns an der IFAT 1981 in München

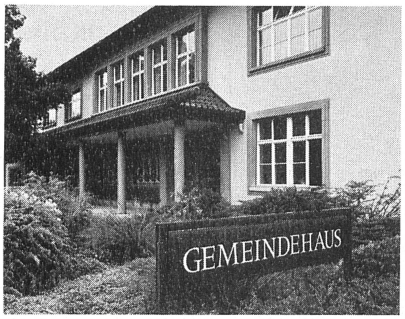

Mit dem NCR-System wählen Sie eine bürgernahe Gemeindeverwaltung.

Coupon

Wir möchten die Arbeitsabläufe in der Gemeindeverwaltung besser in den Griff bekommen und unsere Aufgaben so lösen, dass sie den Einwohnern zugute kommen. Deshalb brauchen wir ein EDV-System, das sich in der Praxis bewährt hat.

Informieren Sie uns ausführlich über Ihre grosse Erfahrung auf dem Gebiet der Gemeindesysteme. Sagen Sie uns, wie Sie eine umfassende Integration aller administrativen Aufgabenbereiche perfekt lösen können.

Gemeinde:

Name/Vorname:

Strasse:

PLZ/Ort:

Telefon:

Einsenden an: NCR (Schweiz), Postfach 579, 8301 Glattzentrum (Zürich), Tel. 01/832 11 11

Das intelligente Computer-System NCR