Objekttyp: **FrontMatter**

Zeitschrift: **Plan : Zeitschrift für Planen, Energie, Kommunalwesen und Umwelttechnik = revue suisse d'urbanisme**

Band (Jahr): **36 (1979)**

Heft 10

PDF erstellt am: **05.06.2024**

Nutzungsbedingungen

Die ETH-Bibliothek ist Anbieterin der digitalisierten Zeitschriften. Sie besitzt keine Urheberrechte an den Inhalten der Zeitschriften. Die Rechte liegen in der Regel bei den Herausgebern.
Die auf der Plattform e-periodica veröffentlichten Dokumente stehen für nicht-kommerzielle Zwecke in Lehre und Forschung sowie für die private Nutzung frei zur Verfügung. Einzelne Dateien oder Ausdrucke aus diesem Angebot können zusammen mit diesen Nutzungsbedingungen und den korrekten Herkunftsbezeichnungen weitergegeben werden.
Das Veröffentlichen von Bildern in Print- und Online-Publikationen ist nur mit vorheriger Genehmigung der Rechteinhaber erlaubt. Die systematische Speicherung von Teilen des elektronischen Angebots auf anderen Servern bedarf ebenfalls des schriftlichen Einverständnisses der Rechteinhaber.

Haftungsausschluss

Alle Angaben erfolgen ohne Gewähr für Vollständigkeit oder Richtigkeit. Es wird keine Haftung übernommen für Schäden durch die Verwendung von Informationen aus diesem Online-Angebot oder durch das Fehlen von Informationen. Dies gilt auch für Inhalte Dritter, die über dieses Angebot zugänglich sind.

Ein Dienst der *ETH-Bibliothek*
ETH Zürich, Rämistrasse 101, 8092 Zürich, Schweiz, www.library.ethz.ch

http://www.e-periodica.ch

PA 4015

Zeitschrift für Umweltschutz, Planen und Bauen

10/79

plan

- Wohnstrassen – mehr als ein Gag
- Auswirkungen vom Strassenverkehrslärm
- Kläranlage Murg
- Pumpen in Vergangenheit und Gegenwart
- Altbaumodernisierung

ETH-ZÜRICH
9. Nov. 1979
BIBLIOTHEK

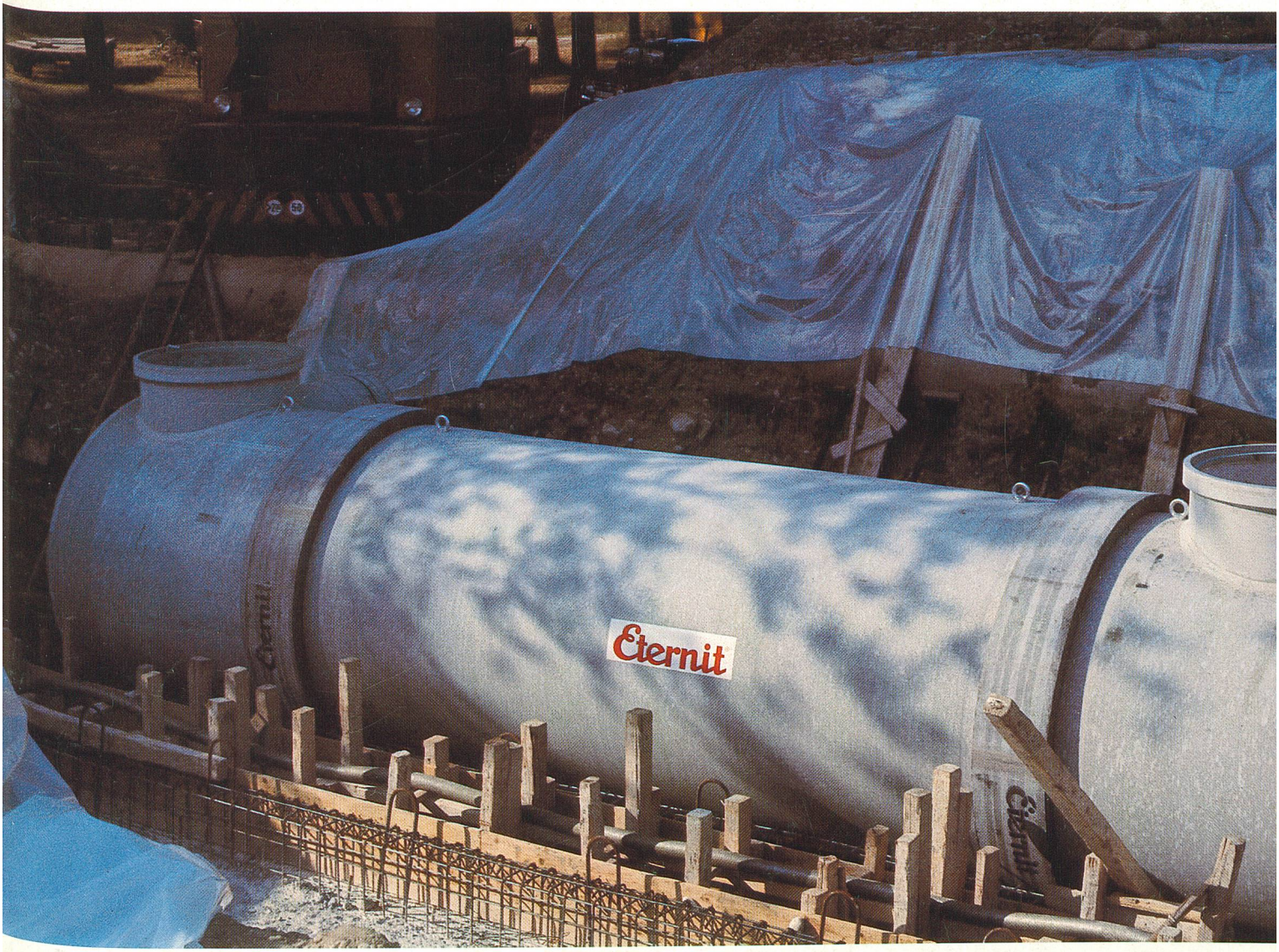

Vorbeugen ist besser als heilen: Gaswarngeräte der Typenreihe LS...

erkennen rechtzeitig auftretende Gefahren. Gaswarngeräte LS dienen zur Erfassung von Erdgas, Stadtgas, Wasserstoff, Alkoholdämpfen, Azetylen, Aethan, Propan, Butan, Kohlenmonoxyd usw. in Mischung mit Luft.

Je nach Ausführung mit Drahtbruchüberwachung, einer bzw. zwei einstellbaren Schaltschwellen, Relaisausgang mit potentialfreiem Umschaltkontakt mit Resettaste usw.

Modell LS 2200 für Einzelmontage
Modell LS 2010 E auf Europakarte für Rackmontage

Die Geräte eignen sich zur Dauerüberwachung von Räumen und Anlagen auf brennbare Gase, Flüssiggase und explosive Dämpfe.

Verlangen Sie Unterlagen oder rufen Sie uns an; wir beraten Sie gerne.

digitrade

vormals **digitron trading**

Veresiusstrasse 13 2501 Biel Telefon 032 23 76 16/17

Krähenmann AG

CH-9202 Gossau
Tel. 071 85 35 11

- **Kanal-Spülen**
- **Kanal-Fernsehen**
- **Brunnen-/ Bohrloch-Fernsehen**

Wir sind Spezialisten

- **Kanal-Auskleidung, KASAPRO**
- **Kanal-Ausbohren**
- **«Insituform»-Relining**
- **Fugen-Prüfen Fugen-Abdichten «PENETRYN»**

KASAPRO AG
CH-9202 Gossau
Tel. 071 853511