Aktuelle Informationen

Objekttyp: **Group**

Zeitschrift: **Plan : Zeitschrift für Planen, Energie, Kommunalwesen und Umwelttechnik = revue suisse d'urbanisme**

Band (Jahr): **34 (1977)**

Heft 1-2

PDF erstellt am: **05.06.2024**

Nutzungsbedingungen

Die ETH-Bibliothek ist Anbieterin der digitalisierten Zeitschriften. Sie besitzt keine Urheberrechte an den Inhalten der Zeitschriften. Die Rechte liegen in der Regel bei den Herausgebern.
Die auf der Plattform e-periodica veröffentlichten Dokumente stehen für nicht-kommerzielle Zwecke in Lehre und Forschung sowie für die private Nutzung frei zur Verfügung. Einzelne Dateien oder Ausdrucke aus diesem Angebot können zusammen mit diesen Nutzungsbedingungen und den korrekten Herkunftsbezeichnungen weitergegeben werden.
Das Veröffentlichen von Bildern in Print- und Online-Publikationen ist nur mit vorheriger Genehmigung der Rechteinhaber erlaubt. Die systematische Speicherung von Teilen des elektronischen Angebots auf anderen Servern bedarf ebenfalls des schriftlichen Einverständnisses der Rechteinhaber.

Haftungsausschluss

Alle Angaben erfolgen ohne Gewähr für Vollständigkeit oder Richtigkeit. Es wird keine Haftung übernommen für Schäden durch die Verwendung von Informationen aus diesem Online-Angebot oder durch das Fehlen von Informationen. Dies gilt auch für Inhalte Dritter, die über dieses Angebot zugänglich sind.

Ein Dienst der *ETH-Bibliothek*
ETH Zürich, Rämistrasse 101, 8092 Zürich, Schweiz, www.library.ethz.ch

http://www.e-periodica.ch

Ozonierungsanlage für Schwimmbäder
Die Firma GPM bietet für private Schwimmbäder Klein-Ozonierungsanlagen an. Sie gewährleisten ein sicheres Abtöten von Krankheitserregern, eine vollständige Entkeimung des Wassers, zusätzliche Sauerstoffanreicherungen sowie einen wartungsfreien und sicheren Betrieb. Ozon – eines der stärksten bekannten Oxidationsmittel – entkeimt das Trink- und Badewasser dreissigmal schneller als die bisher angewandten Chlor- und Salzbäder. Dazu sind die Betriebskosten wesentlich geringer.

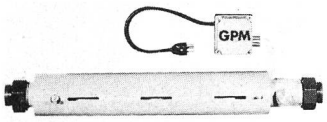

Die GPM-Ozonierungsanlage lässt sich überall montieren. Sie weist Masse von nur 10 auf 80 cm auf, wird an einen elektrischen Anschluss von 220/110 V angeschlossen, entwickelt eine Leistung von 60 W und ist sofort betriebsbereit. Der GPM-Ozonator eignet sich auch zur Entgiftung industrieller und gewerblicher Abwässer.

■ *GPM-Ozon-Technik AG*
Fabrik für Präzisionsmechanik
8184 Bachenbülach
Telefon 01 80 71 41

Neue Ammann-Kompakt-Asphaltmischanlage
Die Langenthaler Maschinenfabrik Ammann AG hat eine spezielle Baureihe von Kompaktanlagen entwickelt, die auf die besondern Bedürfnisse aussereuropäischer Märkte zugeschnitten ist. Die Anlagen leisten 70, 100, 150, 200 und 280 Tonnen pro Stunde. Transport und Montage erfolgen dank kompakter Elementbauweise der Anlage rasch. Elektrische Schaltschränke für die Motorensteuerungen sind auf

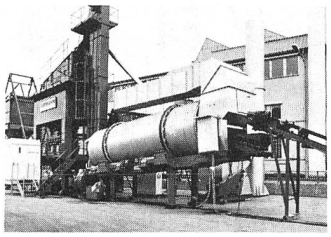

den einzelnen Maschinengruppen aufgebaut. Steckbare Steuerkabel verbinden die Maschinen und das Steuerpult in der Kommandokabine. Eine Generatorgruppe sorgt für eine unabhängige Stromversorgung. Die Firma bietet zwei Varianten an:
- Mischer hochgestellt für Mischgutverlad direkt auf Transportfahrzeuge ohne Fertiggutsilierung
- Mischer tiefgestellt für den Betrieb mit einem Fertiggutsilo

Die Kompakt-Asphaltmischanlagen ermöglichen eine einfache und übersichtliche Bedienung. Alle Ersatzteile können bei einer Bezugsquelle bezogen werden. Dank ihrer Erfahrung kann Ammann den Bauunternehmungen dienen, die ihre Aktivität ins nahe oder ferne Ausland verlegen möchten.

■ *Ammann*
Maschinenfabrik AG
4900 Langenthal
Telefon 063 2 52 01
Telex 68 446

Pugebo-Pumpen und -Gebläse
In jahrelangem hartem Einsatz haben sich Pugebo-Geräte bestens bewährt. Speziell im Bereich des Tankrevisionsgewerbes gelangen Pugebo-Pumpen und -Gebläse täglich

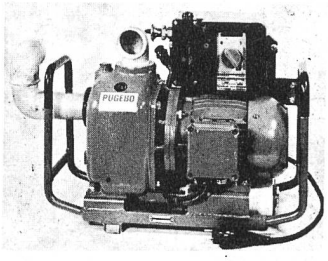

zum Einsatz. Unverwüstlich und zuverlässig erfüllen sie ihre Aufgabe.
Das Pumpenprogramm umfasst selbstansaugende Kreisel- und Seitenkanalpumpen für Heizöl, Benzin und Wasser in den Leistungen von 120 bis 300 Litern pro Minute.
Das Gebläseprogramm enthält Geräte in den Leistungen bis 60 m³/h.
Alle Geräte sind in den Ausführungen 220 V oder 380 V sowie Ex-geschützt SEV-geprüft oder nicht-ex lieferbar.

■ *Gebr. Tobler AG*
Tankrevisionsbedarf
Farbhofstrasse 20
8048 Zürich
Telefon 01 64 24 68

Ein elektromechanisches Füllstandlotsystem
Der Silopilot FMM 660 Z dient in Verbindung mit der Steuereinrichtung NAD 165 Z zur quasikontinuierlichen Füllstandmessung in Silos und Bunkern mit

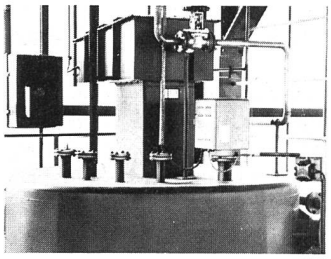

Feststoffen, bei denen Explosionsgefahr besteht. Die Loteinrichtung FMM 660 Z darf innerhalb des Gefahrenbereichs Zone 1 installiert werden. Das Steuergerät NAD 165 Z mit den eigensicheren Signalstromkreisen wird ausserhalb des explosionsgefährdeten Bereichs errichtet.
Der Motor der Loteinrichtung wird über ein vieradriges Kabel mit Spannung von der Steuereinrichtung NAD 165 Z versorgt. Die Signalstromkreise (Zählkontakt, Minimum-Sicherheitskontakt, Bandrisskontakt, Maximum-Endkontakt) werden über ein fünfadriges abgeschirmtes blaues Kabel mit der Steuereinrichtung NAD 165 Z verbunden.
Für die Zählung stehen zwei getrennte Ausgänge zur Verfügung. Es ist daher möglich, an einem Ausgang einen elektromechanischen Zähler und am andern Ausgang den Digital-Analogwandler ZAD 184 für eine analoge Anzeige anzuschliessen.

■ *Endress + Hauser AG*
Postfach
Sternenhofstrasse 21
4153 Reinach
Telefon 061 76 15 00
Telex 62 878

Hundekotbeseitigung
Hundekot wird an immer mehr Orten zu einer Plage. Er verschmutzt Trottoirs und Parkanlagen, Spielplätze und Weiden. Hundesäuberungsplätze haben sich selten bewährt. Nun hat ein Schweizer Ingenieur einen 25 cm breiten und 30 cm langen Plastic-Handschuh konzipiert, der mit einem inneren Sack und Greifern versehen ist. Man steckt die Hand in den Handschuh und betätigt mit den Fingern die Greifer. So kann man ohne Mühe den Kot in den Sack schlüpfen lassen, ohne mit ihm in Berührung zu kommen. Da der Greifer aus hartem Material ist, spürt man nicht einmal die Konsistenz des Kots. Der Handschuh lässt sich mit der andern Hand über den innern Sack rollen und zu einem kleinen Päckchen zusammenrollen. Der Inhalt ist nun hermetisch abgeschlossen. Das weisse Spezialmaterial ist undurchsichtig und lässt keinen Geruch zu. Man kann das Päckchen leicht mitnehmen und in den nächsten Kübel werfen. Das «Einmalgerät» erscheint unter dem Namen Propy und ist so einfach, hygienisch und billig, dass jeder Hundebesitzer es verwenden sollte.

■ *Olle Larsson*
Industriestrasse 40
6300 Zug 2
Telefon 042 21 71 22
Telex 78 727

schekol
Praxisbewährte Methoden die Umwelt zu schützen und
tanklacke
+kunststoff beschichtungen
den Tankbesitzer vor Schaden zu bewahren!
Schekolin AG Fabrik hochwertiger Lacke und Farben
9491 Bendern, Tel. 075/3 20 20