Objekttyp: **FrontMatter**

Zeitschrift: **Plan : Zeitschrift für Planen, Energie, Kommunalwesen und Umwelttechnik = revue suisse d'urbanisme**

Band (Jahr): **33 (1976)**

Heft 4

PDF erstellt am: **29.05.2024**

Nutzungsbedingungen

Die ETH-Bibliothek ist Anbieterin der digitalisierten Zeitschriften. Sie besitzt keine Urheberrechte an den Inhalten der Zeitschriften. Die Rechte liegen in der Regel bei den Herausgebern.
Die auf der Plattform e-periodica veröffentlichten Dokumente stehen für nicht-kommerzielle Zwecke in Lehre und Forschung sowie für die private Nutzung frei zur Verfügung. Einzelne Dateien oder Ausdrucke aus diesem Angebot können zusammen mit diesen Nutzungsbedingungen und den korrekten Herkunftsbezeichnungen weitergegeben werden.
Das Veröffentlichen von Bildern in Print- und Online-Publikationen ist nur mit vorheriger Genehmigung der Rechteinhaber erlaubt. Die systematische Speicherung von Teilen des elektronischen Angebots auf anderen Servern bedarf ebenfalls des schriftlichen Einverständnisses der Rechteinhaber.

Haftungsausschluss

Alle Angaben erfolgen ohne Gewähr für Vollständigkeit oder Richtigkeit. Es wird keine Haftung übernommen für Schäden durch die Verwendung von Informationen aus diesem Online-Angebot oder durch das Fehlen von Informationen. Dies gilt auch für Inhalte Dritter, die über dieses Angebot zugänglich sind.

Ein Dienst der *ETH-Bibliothek*
ETH Zürich, Rämistrasse 101, 8092 Zürich, Schweiz, www.library.ethz.ch

http://www.e-periodica.ch

plan

4 1976
33. Jahrgang

Zeitschrift für Planen, Bauen und Umwelt

ETH-ZÜRICH
- 9. April 1976
BIBLIOTHEK

Gemeinnützige Baugenossenschaft Limmattal, Zürich
2 Tanks, total 1 000 000 Liter Heizöl

BORSARI-TANKS

100 Jahre Erfahrung im Behälterbau und sichere Lagerung von Heiz- und Dieselöl im Stahlbetontank mit BORSAFOIL Polyester – Doppelmantelauskleidung

BORSAFOIL

das erfolgreiche Tankschutzsystem auch zur Sanierung und Anpassung von Altanlagen an die eidgenössischen Vorschriften. Zugelassen in allen Gewässerschutzzonen.

BORSARI & CO.

8702 Zollikon
Gegründet 1873
Telefon 01 65 86 55

BORSARI

plant und baut Ölumschlagplätze und Ölabscheider

Lecksicherungsanlagen

VACUMATIC

seit **1968**

Endgültiger Ausweis Nr. 08.01.75 des Eidg. Dept. des Innern.

und ausländische Patente.

Was bietet eine vollvakumetrische Leckanzeige- und -Sicherungsanlage
CH-VACUMATIC-II?

Das ausgereifte und erprobte VACUMATIC-System kontrolliert Ihre **Tankanlage und sämtliche Leitungen** Tag und Nacht auf Dichtheit.
Es verhindert gleichzeitig das Auslaufen von Heizöl im Falle eines Lecks.
VACUMATIC gewährleistet die Lecksicherung auch bei Stromausfall. Kein anderes System bietet so umfassende Sicherheit.
Das VACUMATIC-System ist selbstüberwachend und erlaubt jederzeit eine optische Funktionskontrolle. Die Alarmgabe erfolgt optisch und akustisch. Der Ölstandsanzeiger ist im Gerät enthalten.

Einzig VACUMATIC bietet Ihnen eine Anlage mit geräuschloser **Feinsteuerung** des Vakuums.

Sie hat zudem den Vorteil einer störungsfreien Funktion des Ölbrenners.
VACUMATIC ist die wirtschaftlichste Lösung zur Anpassung Ihrer Tankanlage an die geltenden Vorschriften.
Zugelassen in sämtlichen Gewässerschutzzonen für erdverlegte und prismatische Tanks. Sie brauchen keinen sogenannten doppelten Domschacht einbauen zu lassen und können die ölführenden Leitungen in der Regel so belassen, wie sie jetzt verlegt sind. Bei Ausserbetriebnahme des alten Tanks kann das VACUMATIC-Gerät auf Ihrem neuen Tank meist wiederverwendet werden.

Sicherheit und Wirtschaftlichkeit dank VACUMATIC

Hinter VACUMATIC steht die Schweizer Firma mit der längsten, reichen Erfahrung im apparativen Gewässerschutz.
Qualifizierte, bestens ausgerüstete Montageequipen bürgen für den fachgerechten, rationellen Einbau der VACUMATIC-Anlagen. Er kann übrigens auch bei befülltem Tank erfolgen.
Geschulte Fachleute – stets in Ihrer Nähe – gewährleisten rund um die Uhr einen prompten Service.
Die alljährliche Kontrolle Ihrer VACUMATIC-Anlage gewährleistet stete Betriebssicherheit.

VACUMATIC
Beratung und Verkauf – Einbau und Service

TALIMEX AG
8125 Zollikerberg ZH, Forchstrasse 173, Telefon 01 63 68 56, Telex 56 224

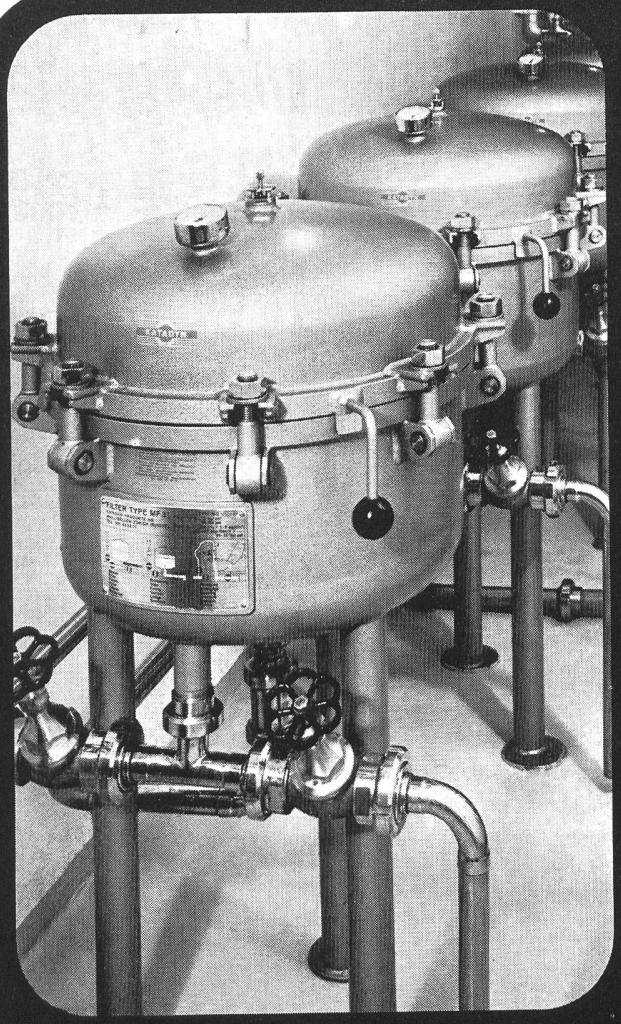

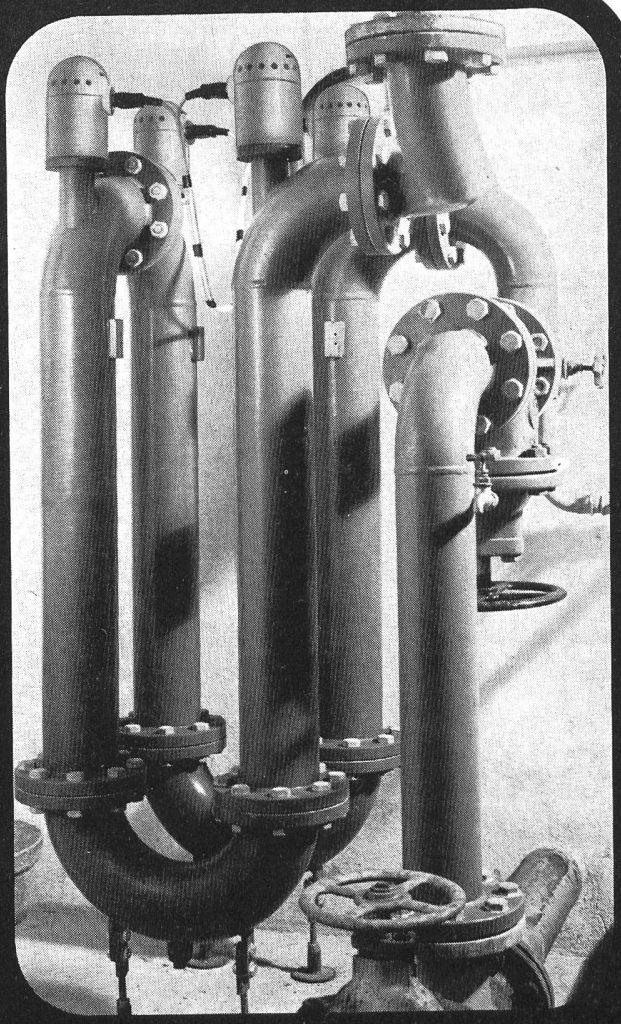

Keimfreies Wasser durch

KATADYN Feinfiltration
MULTUS Ultraviolett-Bestrahlung

sicher • sauber • einfach

KATADYN PRODUKTE AG
Industriestrasse 27
CH-8304 Wallisellen
Telefon 01/830 36 77

KATADYN

Fabrikation
MULTUS-Anlagen
Werk Bergdietikon
Telefon 01/88 48 50

Darum sind Bieri Pumpen führend: Geprüft - Betriebssicher - Bewährt

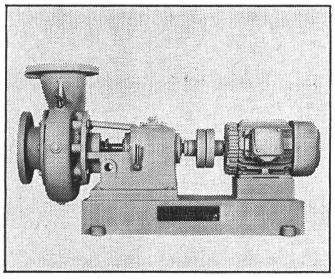

Niederdruck-Pumpen

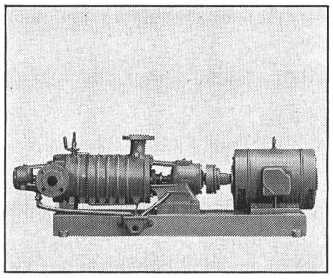

Hochdruck-Pumpen

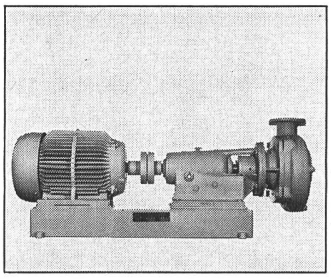

Abwasser-Pumpen

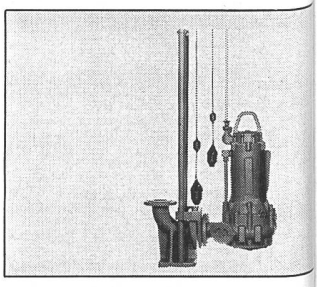

Fäkalien-Pumpen

Bieri Pumpen werden überall dort eingesetzt, wo es auf höchste Betriebssicherheit und Zuverlässigkeit ankommt. Ausgereifte Konstruktion, Präzision in der Verarbeitung und gewissenhafte Schlusskontrollen sind einige Gründe, dass sich Bieri Pumpen im In- und Ausland in Hunderttausenden von Anlagen erfolgreich bewähren. Bieri Pumpen erhalten Sie für alle Zwecke. Zudem profitieren Sie von der zuverlässigen technischen Beratung und dem vorbildlichen Bieri-Kundendienst. Wir senden Ihnen kostenlos und unverbindlich die ausführliche Dokumentation über das Bieri-Fabrikationsprogramm.

Bieri

Bitte schreiben Sie uns oder rufen Sie uns an. Wir sind für Sie da.

Bieri Pumpenbau AG
3110 Münsingen
Tel. 031 92 21 21

FRYMA

bietet Ihnen umfassende Erfahrung im Mischen, Homogenisieren, Zerkleinern und Entlüften.

Die FRYMA-Abwassermühle macht alles kurz und klein. Und dies bedeutend länger!

Holzteile, Bierdeckel, Textilien, einfach all das, was Ihre Dekanter, Zentrifugen und Rohrleitung verstopft, wird durch diesen enorm verbesserten Mühlentyp zerkleinert.
Die Standzeiten der Mahlelemente liegen dabei im Durchschnitt bei einem Jahr.
Vergleichen Sie selbst.

FRYMA-Abwassermühlen. Fragen Sie uns. Wir haben Erfahrung.

FRYMA Maschinen AG, 4310 Rheinfelden
Telefon 061 87 60 75

Vertretung für die Schweiz:
Boesch & Co., 8702 Zollikon

ACHEMA, Halle 8/E5

desigma

Kontinuierliche Messung der Leitfähigkeit von Flüssigkeiten

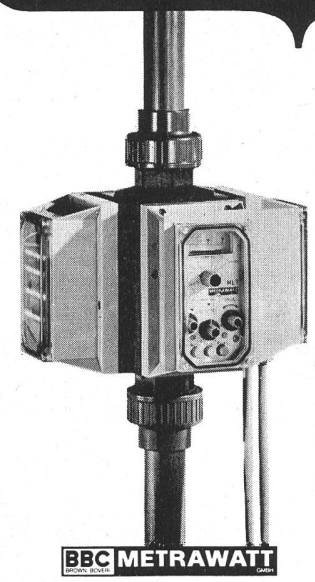

Induktive elektrodenlose Messung
Messbereiche steckbar von 0,5 bis 500 ms/cm
Strömungsgünstiger Durchfluss
Lineare Kennlinie
Vernachlässigbarer Einfluss von Verschmutzungen und isolierenden Ablagerungen
Grosser Messbereichumfang: Trinkwasser bis zu den konzentrierten Laugen, Säuren und Salzlösungen
Automatische Temperaturkompensation
Druckfest bis 10 bar

Verlangen Sie Liste U 2-4

AG FÜR MESSAPPARATE
3013 Bern • Schläflistrasse 17 • Tel. 031 - 42 15 06