Umweltschutz ist jedermanns Sache

Autor(en): **[s.n.]**

Objekttyp: **Article**

Zeitschrift: **Plan : Zeitschrift für Planen, Energie, Kommunalwesen und Umwelttechnik = revue suisse d'urbanisme**

Band (Jahr): **32 (1975)**

Heft 3

PDF erstellt am: **31.05.2024**

Persistenter Link: https://doi.org/10.5169/seals-782351

Nutzungsbedingungen

Die ETH-Bibliothek ist Anbieterin der digitalisierten Zeitschriften. Sie besitzt keine Urheberrechte an den Inhalten der Zeitschriften. Die Rechte liegen in der Regel bei den Herausgebern.
Die auf der Plattform e-periodica veröffentlichten Dokumente stehen für nicht-kommerzielle Zwecke in Lehre und Forschung sowie für die private Nutzung frei zur Verfügung. Einzelne Dateien oder Ausdrucke aus diesem Angebot können zusammen mit diesen Nutzungsbedingungen und den korrekten Herkunftsbezeichnungen weitergegeben werden.
Das Veröffentlichen von Bildern in Print- und Online-Publikationen ist nur mit vorheriger Genehmigung der Rechteinhaber erlaubt. Die systematische Speicherung von Teilen des elektronischen Angebots auf anderen Servern bedarf ebenfalls des schriftlichen Einverständnisses der Rechteinhaber.

Haftungsausschluss

Alle Angaben erfolgen ohne Gewähr für Vollständigkeit oder Richtigkeit. Es wird keine Haftung übernommen für Schäden durch die Verwendung von Informationen aus diesem Online-Angebot oder durch das Fehlen von Informationen. Dies gilt auch für Inhalte Dritter, die über dieses Angebot zugänglich sind.

Ein Dienst der *ETH-Bibliothek*
ETH Zürich, Rämistrasse 101, 8092 Zürich, Schweiz, www.library.ethz.ch

http://www.e-periodica.ch

Umweltschutz ist jedermanns Sache

Diesen Appell macht die Degussa, Frankfurt am Main, zum Leitsatz einer Aufklärungsaktion über Umweltschutz, die sie in diesen Wochen mit einer Serie mehrfarbiger und schwarzweisser Plakate und Aufkleber in ihren Betriebsstätten startet. Das Frankfurter Unternehmen folgt damit der im Bundes-Immissionsschutzgesetz verankerten Verpflichtung, die Betriebsangehörigen über die Notwendigkeit der Reinhaltung der Umwelt aufzuklären. Die Aktion soll in Sachen Umweltschutz zu kritischem Denken anregen und jedem einzelnen Mitarbeiter deutlich machen, dass Umweltschutz sowohl am Arbeitsplatz als auch im privaten Bereich von grösster Bedeutung ist und dass nicht nur der Produzent, sondern auch der Konsument zum Schutz der Umwelt aufgerufen ist. Die Plakattexte lauten:

«Umweltschutz ist jedermanns Sache.
Ich bin für Umweltschutz.»

«Wasser ist kostbarer als Sekt — denn es kann nicht produziert werden.
Durch eine Kippe im WC sind 10 Liter reinen Wassers futsch.
Umweltschutz ist jedermanns Sache.»

«Wir machen jedes Jahr 12 Mio m³ Industriemüll und 114 Mio m³ Haushaltmüll.
Umweltschutz fängt im Haushalt an.
Umweltschutz ist jedermanns Sache.»

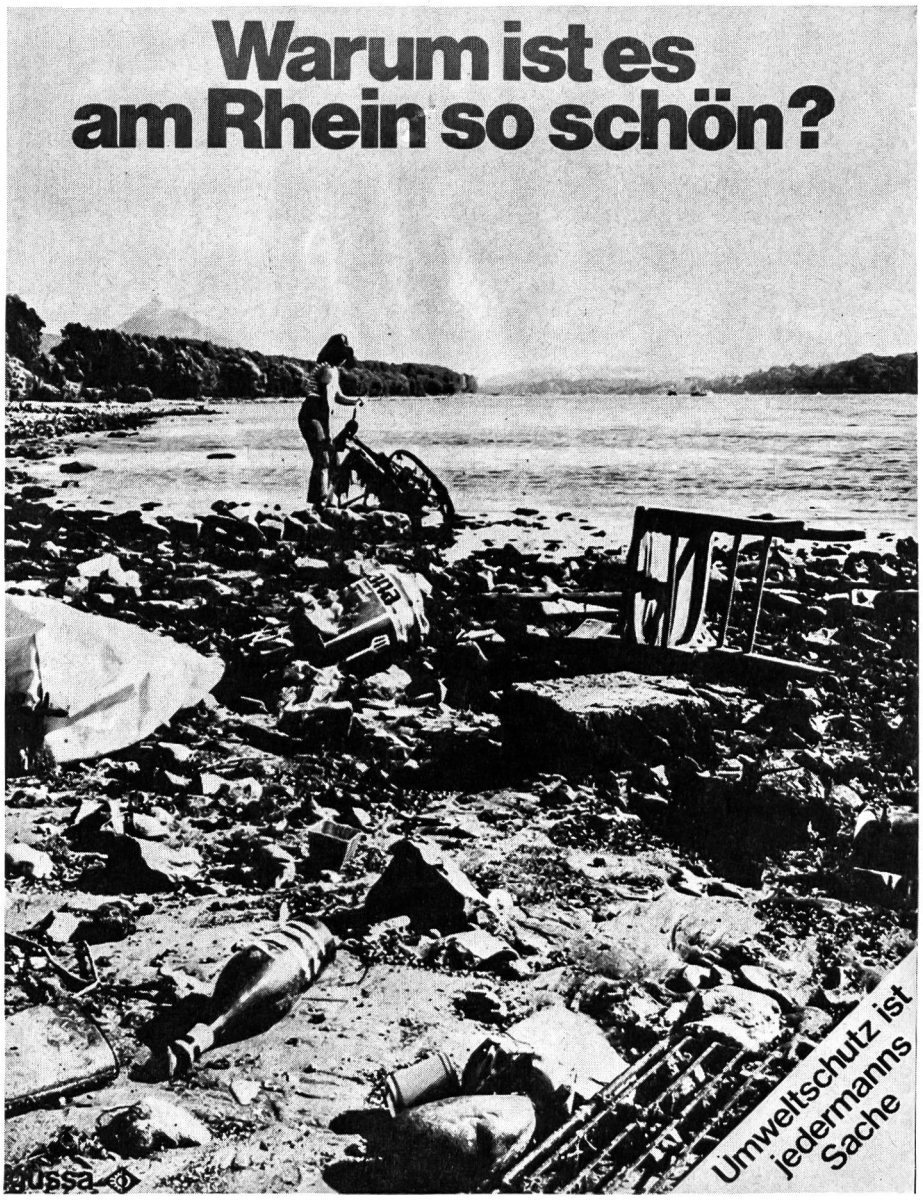

Meteorologische Messstation auf Baugrube Kernkraftwerk Kaiseraugst
Um den Ist-Zustand und eventuelle spätere klimatische Abweichungen vom Normalzustand feststellen zu können, wurde in der Baugrube des Kernkraftwerkes Kaiseraugst (es soll 1980 in Betrieb genommen werden) eine Meteorologische Messstation errichtet. Wesentlicher Bestandteil der Station ist ein 110 Meter hoher Messturm, wo auf 15, 60 und 110 Metern Messungen vorgenommen werden. Genauestens registriert werden u. a. Luftfeuchtigkeit und -temperatur, Windverhältnisse und Sonnenscheindauer. Der auf unserem Flugbild etwa in der Mitte ersichtliche Messmast weist dieselbe Höhe auf wie die beiden vorgesehenen Kühltürme. Bei den auf der Foto zu sehenden Erbewegungen handelt es sich lediglich um Sondierarbeiten, um die Baugrundverhältnisse zu untersuchen. Mit dem eigentlichen Aushub wird dieses Frühjahr begonnen.
(Flugaufnahme: Comet)

Dank Egger und Volvo können Sie jetzt auch überall dort pumpen, wo es etwas zu pumpen, aber keinen Strom gibt. Heute hier. Und morgen dort.

Mit der 24 kg leichten, verstopfungsfreien TURO-Pumpe T3-50 UH mit hydraulischem Antrieb.

Es ist dies das universalste und unabhängigste Unterwasser-Pumpsystem auf dem Markt. Der Antrieb erfolgt über einen auf ein handliches Fahrgestell montierten Dieselmotor und VOLVO-hydraulische Transmission. Die T3-50 UH kann auch einfach an das hydraulische System von Lastwagen, Traktoren usw. angeschlossen werden. Und wie alle TURO-Pumpen ist natürlich auch die T3-50 UH verstopfungsfrei, verschleissfest und trockenlaufsicher; auch schliesst sie alle Probleme der Selbstansaugung aus. Der freie Durchgang durch die Pumpe beträgt 45 mm.

Einsatzbereiche:
- Zur Entwässerung in Baubetrieben
- Als Schlammpumpe in Kläranlagen
- In der Landwirtschaft
- Als Bewässerungspumpe in Trockengebieten
- Als Schiffs-Notpumpe (explosionssicher)
- Und überall dort, wo herkömmliche Pumpsysteme ungeeignet sind.

VOLVO HIDRAULICA

EGGER TURO®

Verlangen Sie weitere Informationen bei:

EMILE EGGER & CIE SA
Fabrique de pompes et de machines
CH-2088 Cressier NE
Telefon 038 47 12 17