Objekttyp: **FrontMatter**

Zeitschrift: **Plan : Zeitschrift für Planen, Energie, Kommunalwesen und Umwelttechnik = revue suisse d'urbanisme**

Band (Jahr): **32 (1975)**

Heft 3

PDF erstellt am: **31.05.2024**

Nutzungsbedingungen

Die ETH-Bibliothek ist Anbieterin der digitalisierten Zeitschriften. Sie besitzt keine Urheberrechte an den Inhalten der Zeitschriften. Die Rechte liegen in der Regel bei den Herausgebern.
Die auf der Plattform e-periodica veröffentlichten Dokumente stehen für nicht-kommerzielle Zwecke in Lehre und Forschung sowie für die private Nutzung frei zur Verfügung. Einzelne Dateien oder Ausdrucke aus diesem Angebot können zusammen mit diesen Nutzungsbedingungen und den korrekten Herkunftsbezeichnungen weitergegeben werden.
Das Veröffentlichen von Bildern in Print- und Online-Publikationen ist nur mit vorheriger Genehmigung der Rechteinhaber erlaubt. Die systematische Speicherung von Teilen des elektronischen Angebots auf anderen Servern bedarf ebenfalls des schriftlichen Einverständnisses der Rechteinhaber.

Haftungsausschluss

Alle Angaben erfolgen ohne Gewähr für Vollständigkeit oder Richtigkeit. Es wird keine Haftung übernommen für Schäden durch die Verwendung von Informationen aus diesem Online-Angebot oder durch das Fehlen von Informationen. Dies gilt auch für Inhalte Dritter, die über dieses Angebot zugänglich sind.

Ein Dienst der *ETH-Bibliothek*
ETH Zürich, Rämistrasse 101, 8092 Zürich, Schweiz, www.library.ethz.ch

http://www.e-periodica.ch

Per H 4015

plan

ETH-BIBLIOTHEK ZÜRICH

3 1975
32. Jahrgang

Zeitschrift für Planen, Bauen und Umwelt

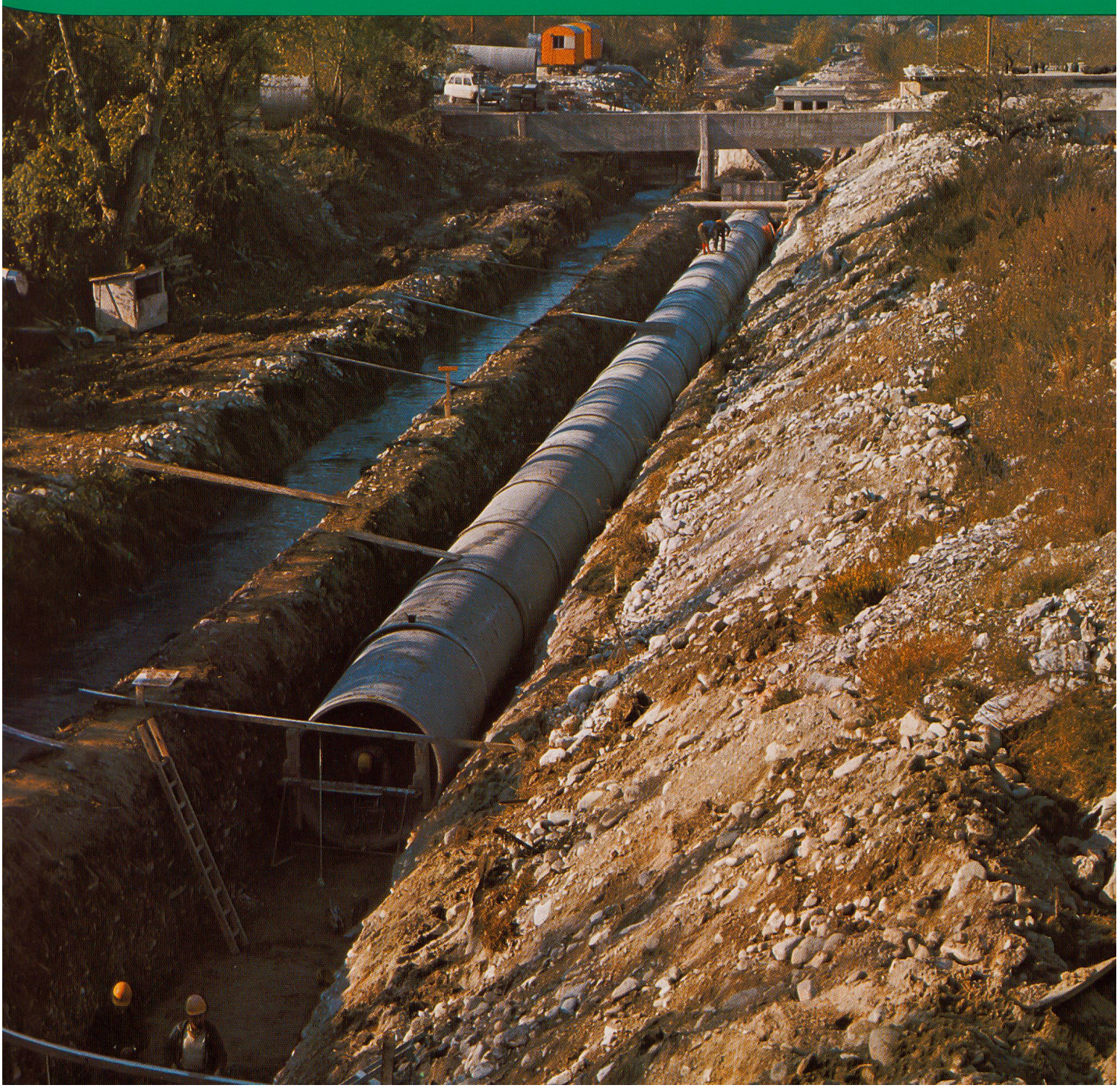

KETRAN

KEHRICHTUMSCHLAG- UND -TRANSPORTSYSTEM «NENCKI», Pat. angem.

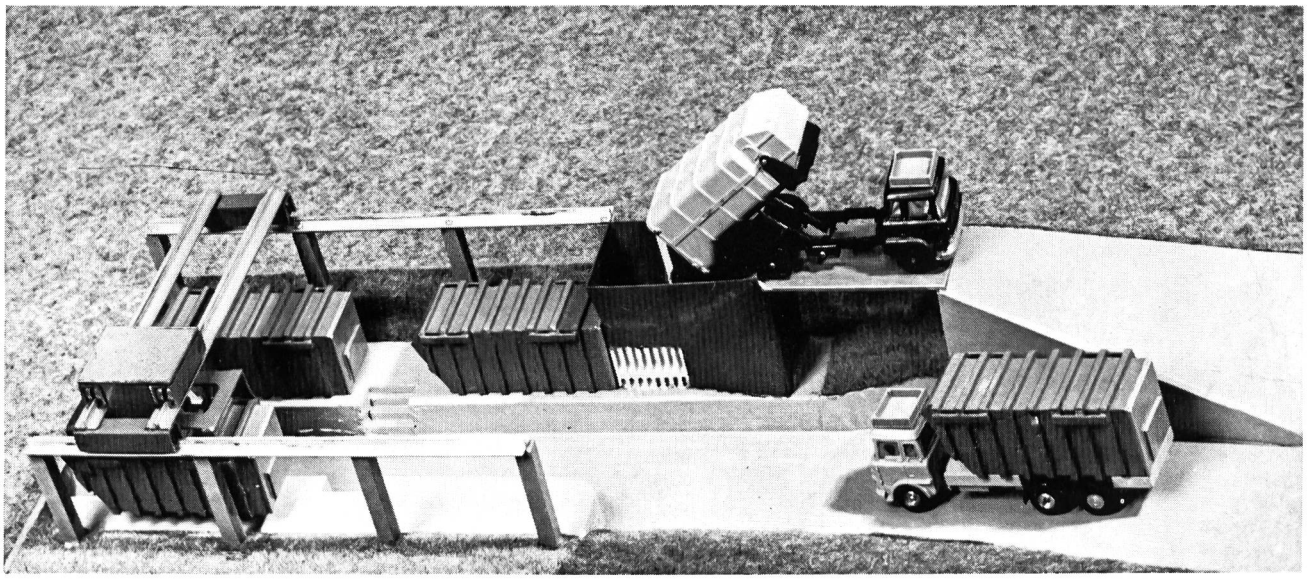

Ihre Partner zur Lösung von Kehrichttransportproblemen

ARBEITSGEMEINSCHAFT

Nencki AG

CH - 4900 Langenthal
Gaswerkstrasse 27
Telefon 063 23 33 93 Telex 68 291 nenki ch

Lugat AG

CH - 4058 Basel
Isteinerstrasse 70
Telefon 061 32 35 66 Telex 63 150

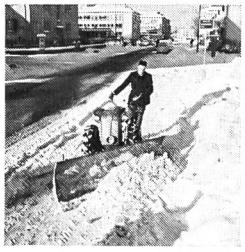

Rapid-Kombigeräte für Rasenpflege und Schneeräumung – das ganze Jahr im Einsatz

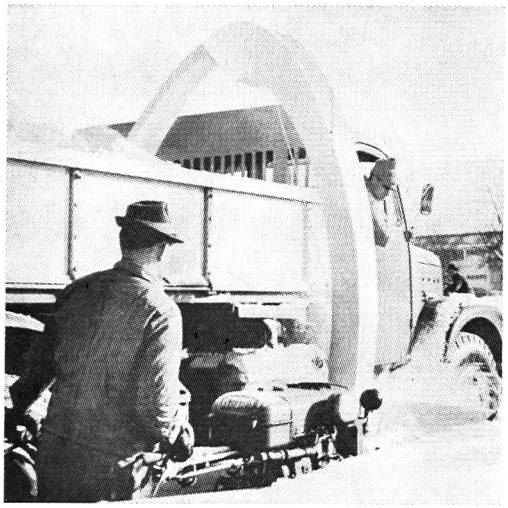

Ihr Partner für rationelle Kommunaltechnik

Rapid

plant, baut und betreut ein konsequentes Lieferprogramm

Rapid-Kehrmaschinen nach Mass

Rapid für eine saubere Umwelt und fortschrittliche Kommunaltechnik

Rapid Maschinen und Fahrzeuge AG
8953 Dietikon 01/886881

DRUCKFEST, FORMTREU

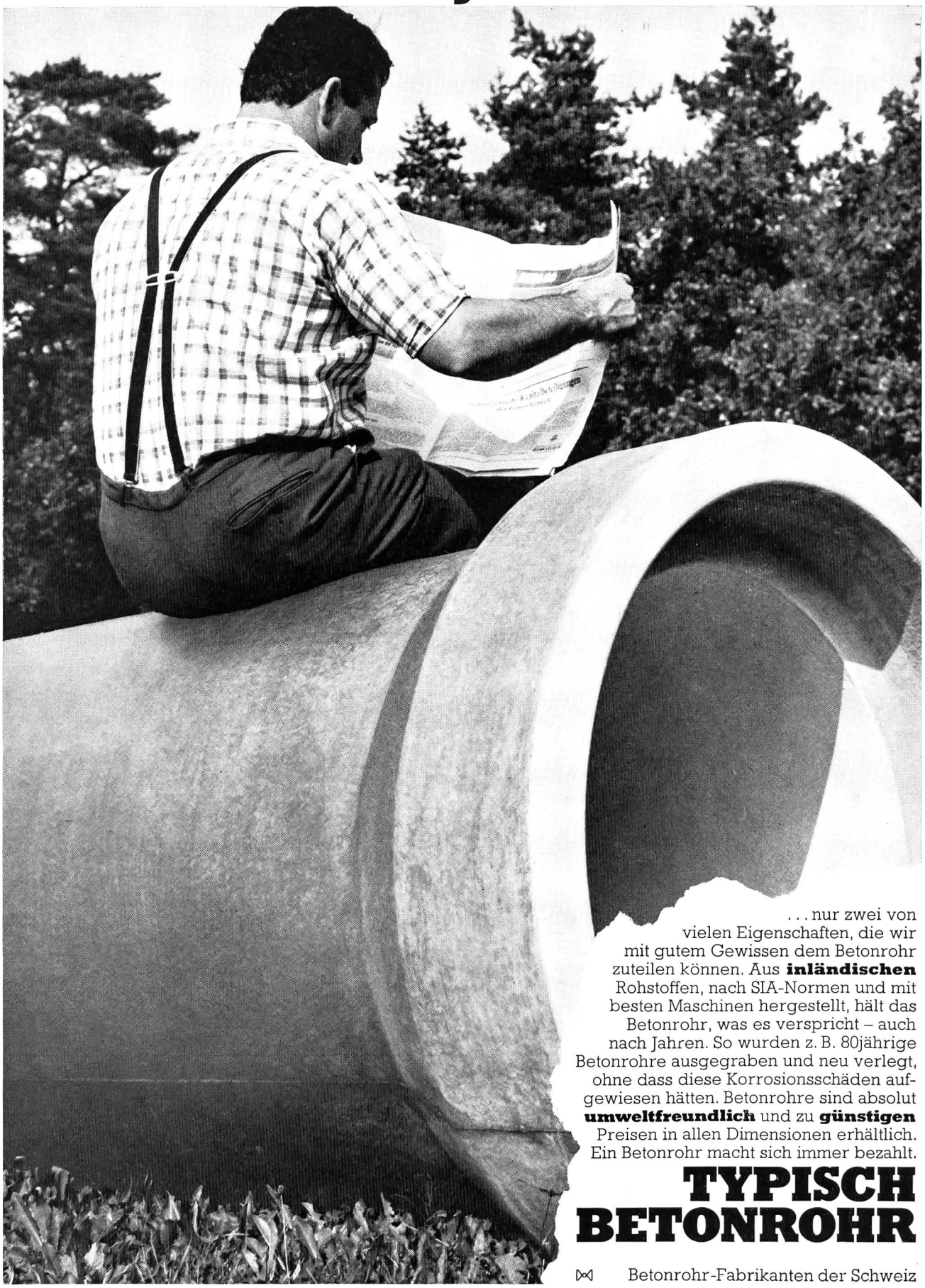

. . . nur zwei von vielen Eigenschaften, die wir mit gutem Gewissen dem Betonrohr zuteilen können. Aus **inländischen** Rohstoffen, nach SIA-Normen und mit besten Maschinen hergestellt, hält das Betonrohr, was es verspricht – auch nach Jahren. So wurden z. B. 80jährige Betonrohre ausgegraben und neu verlegt, ohne dass diese Korrosionsschäden aufgewiesen hätten. Betonrohre sind absolut **umweltfreundlich** und zu **günstigen** Preisen in allen Dimensionen erhältlich. Ein Betonrohr macht sich immer bezahlt.

TYPISCH BETONROHR

⋈ Betonrohr-Fabrikanten der Schweiz

Neuheit auf dem Fördermarkt!

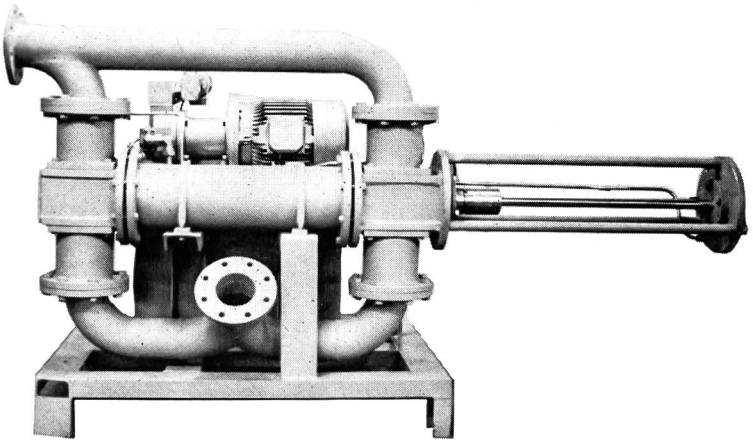

Kläranlagen

— Förderung aller Schlämme sowie aller zähen oder pastösen Stoffe

— Beschicken von Zentrifugen, Drucknutschen, Filterpressen usw.

— Transport von entwässertem Klärschlamm, Feststoffanteil bis zu 75 %

— Ferntransport aller dieser Medien

— Stufenlos regulier- und dosierbar

— Die eingestellte Förderleistung bleibt bei allen Drücken absolut konstant

Unsere Schlamm- und Festkörperpumpen lösen Ihre besonderen Förderprobleme!

(Unser Pumpenprogramm beginnt dort, wo die meisten beendet sind)

— Förderleistung nach Ihrem Bedürfnis
— Selbstansaugend bis zu 8 m Höhe
— Förderdrücke nach Erfordernis (bis 200 kg/cm² oder mehr)
— Beimischungen wie Sand, Steine, Plastic, Gummi, Eisenstücke, Textilien usw. können in den Transportmedien enthalten sein
— Da diese Pumpen Abscherkräfte bis zu 40 Tonnen erbringen, wird ihre hohe Lebensdauer durch solche Beimischungen nicht verringert

Ofenbeschickungsanlagen

— Mit diesen Pumpen und unserer Brennerdüse, die an jeden Ofen angebaut werden kann, entsteht eine aussergewöhnliche Ofenbeschickungsanlage

— Alle chemischen Abfälle werden damit explosionsfrei und sauber verbrannt

— Umweltfreundlichere und ofenschonende Verbrennung selbst in kommunalen Verbrennungsanlagen

— Von der Ofentemperatur her stufenlos regulierbar

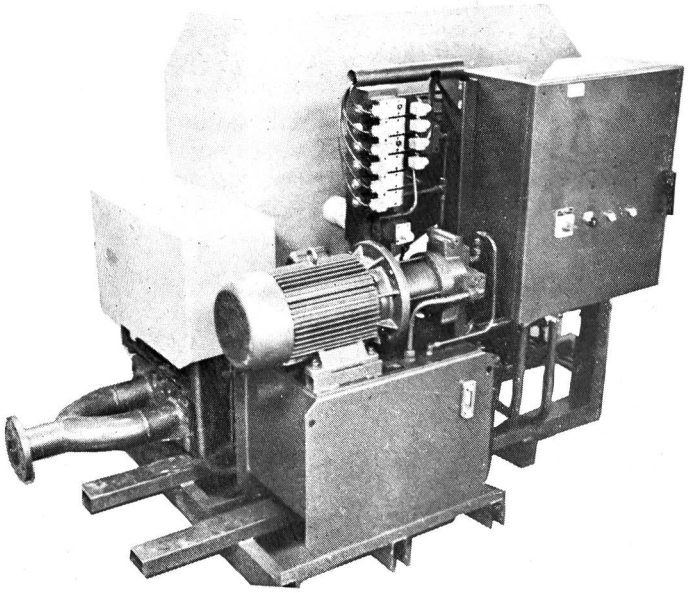

Verlangen Sie Unterlagen, Vertreterbesuch oder eine unverbindliche Demonstration.

Vorführanlagen stehen zur Verfügung!

SEILER

Pumpenbau Aarauerstrasse 134
CH-5015 Erlinsbach b/Aarau 064/24 66 94

NHS

Schwimmen ist gesund...

...und damit es so bleibt, dafür gibt es den neuen ELEKTROKATADYN. Er entkeimt das Badewasser durch Zugabe von Silber und sorgt für «ungetrübte» Badefreuden im Schwimmbad. Damit Sie bedenkenlos und jederzeit schwimmen können — und Ihre Gesundheit dabei nicht «baden geht».

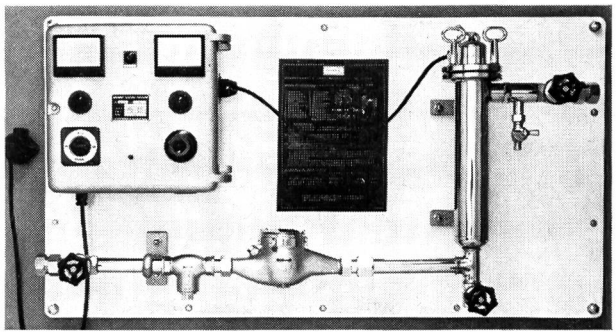

Ein paar Dinge müssen Sie beachten, wenn Sie die Annehmlichkeiten Ihres Schwimmbades jederzeit unbeschwert geniessen wollen. An der Sauberkeit und Körperfreundlichkeit des Wassers jedenfalls soll's nicht liegen. Darum fragen Sie am besten uns. Wir sind erfahrene Fachleute und beraten Sie gerne unverbindlich.

KATADYN

KATADYN PRODUKTE AG
Industriestrasse 27
CH-8304 Wallisellen
Telefon 01 830 36 77

Von uns mitgeliefert:

Erfahrung

1959 begannen wir mit Versuchen zur Phosphatelimination in der Kläranlage Uster. Heute werden die Phosphate in mehreren Dutzend Kläranlagen mit unseren Fällmitteln entfernt.

1972 führten wir die ersten Sanierungsversuche mittels Fällung-Flockung in der Kläranlage Stäfa durch. Heute wird das Abwasser von mehr als 40000 Personen durch unser Fällungs-Flockungsverfahren gereinigt.

Neben Fällmittel 3 Uetikon, Alusulfat W Uetikon und Flockungsmittel Uetikon liefern wir Ihnen auch unsere Erfahrung.

Fragen Sie uns, wenn Sie Abwasserprobleme haben.

Chemische Fabrik Uetikon
8707 Uetikon
am Zürichsee
Telefon 01-9221141
Telex 75675 chemu ch

Für sauberes Wasser

UETIKON

Ihr Spezialist für alle photomech. Arbeiten

Verkleinerungen **Vergrösserungen** **Kontaktkopien** **Umkehrungen** **Additionskopien**	auf Polyestermaterial oder billigeren Azetatfilm; Dokumentenpapier oder masshaltige Spezialpapiere; in jeder Grösse; positiv oder negativ
Neu:	Zweifarbige Cronaflexfilme, z.B. Sit. schwarz, Kurven braun
Planmontagen	negativ oder positiv Anzahl unbeschränkt
Blasskopien	auf Cronaflex oder Copyline-Polyesterfilme (speziell für neue Leitungskataster, Zivilschutzpläne usw.)
Plan- und Offsetdrucke	ein- oder mehrfarbig, auf Papier, Pauspapier oder Zeichenfilm, bis zur Grösse von 140×350 cm

Aerni-Leuch AG Bern

Reproduktionsanstalt/Fabrik technischer Papiere/Zieglerstrasse 34, 3000 Bern
Neue Tel.-Nr. 031 53 93 81

Wir sind im Element wenn es um die Messung von Flüssigkeiten geht.

Denn wir sind spezialisiert auf die Herstellung von Messgeräten, wie:
Wärme- und Kältekalorienzähler, Kalt-, Warm- und Heisswasserzähler aller Nennweiten. Dosiergeräte und Ringkolbenzähler, Impulsgeber, Wassermünzautomaten und Ölzähler.

Beratung und Dokumentation durch

50 Jahre **WFA**

Wassermesserfabrik AG Zürich
Griesernweg 26 8037 Zürich Tel. 01/ 44 47 48

Kein Spitzen nur Dübeln!

Die in der Praxis bewährte FALU-Rohrverlegetechnik bietet Zeitgewinn, rationellere und einfachere Montage. Nützen auch Sie diese einleuchtenden Vorteile!

Neu: Für hervorragende Geräuschdämpfung die FALU-Rohrschelle mit Spezial-Gummiprofil-Einlage.
(Pat. angemeldet)

Unsere FALU-Produkte erhalten Sie beim einschlägigen Fachhandel in der ganzen Schweiz.
Bitte verlangen Sie Unterlagen bei Ihrem Lieferanten.

FALU

K. Fassbind-Ludwig + Co.
Rickenstrasse, 8646 Wagen b. Jona SG
Tel. 055 27 50 16

06

vögtlin

Metallkonusmessgeräte HA 44

Besondere Merkmale

- Hohe Druck- und Temperaturbeständigkeit
- Lineare Durchflussanzeige und Ausgangssignale
- Standardmesskonen und Schwebekörper austauschbar
- Austauschbare Anzeige- und Übertragungssysteme

Fordern Sie Informationsunterlagen über Metallkonusgeräte an

Ingenieurbureau
Willi Vögtlin
Aktiengesellschaft
4003 Basel
Tel. 061/39 66 03

07

vögtlin

IDA-10, Induktiver Durchflussmesser

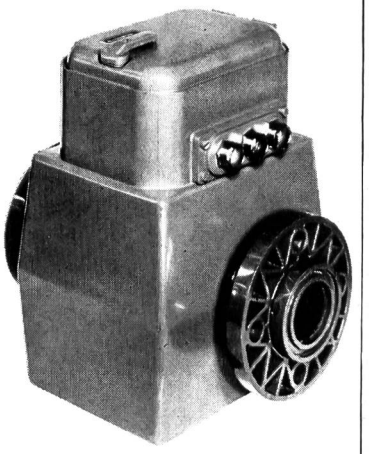

Besondere Merkmale

- Kompaktbauweise
- Kunststoffmessrohr
- Keine Druckverluste
- Keine beweglichen Teile
- Kurzfristig lieferbar

Fordern Sie Informationsmaterial über IDA 10 Induktiver Durchflussmesser an

Ingenieurbureau
Willi Vögtlin
Aktiengesellschaft
4003 Basel
Tel. 061/39 66 03