Meine Leistungen im Turnen ; XI. Olympische Winterspiele 1972

Objekttyp: **Group**

Zeitschrift: **Schatzkästlein : Pestalozzi-Kalender**

Band (Jahr): **- (1973)**

Heft [1]: **Schatzkästlein Mädchen**

PDF erstellt am: **31.05.2024**

Nutzungsbedingungen

Die ETH-Bibliothek ist Anbieterin der digitalisierten Zeitschriften. Sie besitzt keine Urheberrechte an den Inhalten der Zeitschriften. Die Rechte liegen in der Regel bei den Herausgebern.
Die auf der Plattform e-periodica veröffentlichten Dokumente stehen für nicht-kommerzielle Zwecke in Lehre und Forschung sowie für die private Nutzung frei zur Verfügung. Einzelne Dateien oder Ausdrucke aus diesem Angebot können zusammen mit diesen Nutzungsbedingungen und den korrekten Herkunftsbezeichnungen weitergegeben werden.
Das Veröffentlichen von Bildern in Print- und Online-Publikationen ist nur mit vorheriger Genehmigung der Rechteinhaber erlaubt. Die systematische Speicherung von Teilen des elektronischen Angebots auf anderen Servern bedarf ebenfalls des schriftlichen Einverständnisses der Rechteinhaber.

Haftungsausschluss

Alle Angaben erfolgen ohne Gewähr für Vollständigkeit oder Richtigkeit. Es wird keine Haftung übernommen für Schäden durch die Verwendung von Informationen aus diesem Online-Angebot oder durch das Fehlen von Informationen. Dies gilt auch für Inhalte Dritter, die über dieses Angebot zugänglich sind.

Ein Dienst der *ETH-Bibliothek*
ETH Zürich, Rämistrasse 101, 8092 Zürich, Schweiz, www.library.ethz.ch

http://www.e-periodica.ch

Meine Leistungen im Turnen

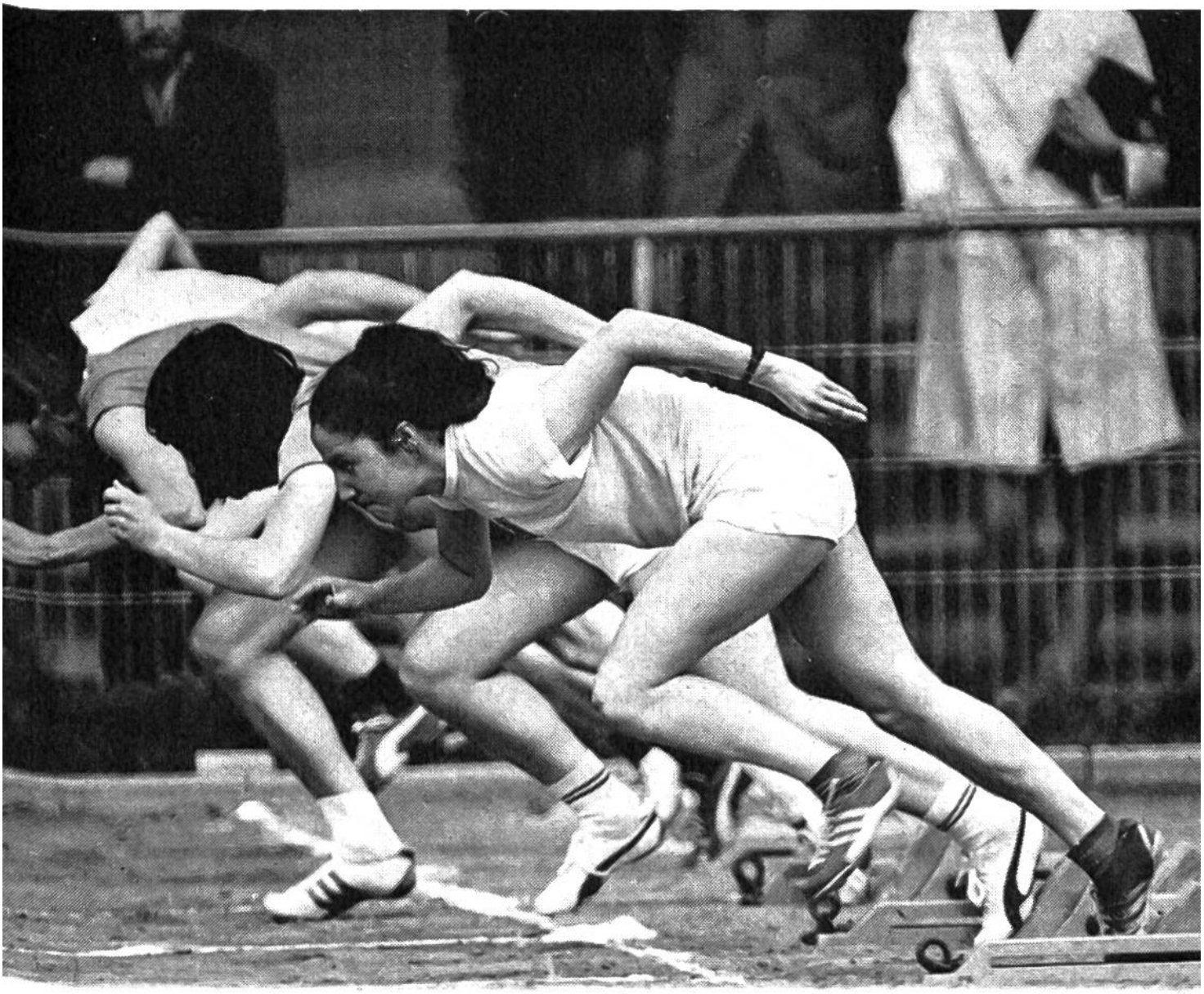

	60 m	Hochspr.	Weitspr.	Weitwurf	Gerät
1. Messung					
Bewertung					
2. Messung					
Bewertung					

Bewertung	11-	12-	13-	14-	15jährige
Lauf	60 m	60 m	60 m	60 m	60 m
sehr gut	10 Sek.	9,8	9,4	9,2	9,0
gut	10,2–10,4	10,0–10,2	9,6–10,0	9,4–9,8	9,2–9,6
genügend	10,6–11,0	10,4–10,8	10,2–10,6	10,0–10,4	9,8–10,2
Hochsprung					
sehr gut	100 cm	105	115	120	125
gut	90–95	95–100	105–110	110–115	115–120
genügend	85	90	95–100	100–105	105–110
Weitsprung					
sehr gut	280 cm	300	320	340	360
gut	240–270	260–290	280–310	300–330	320–350
genügend	200–230	220–250	240–270	260–290	280–310
Weitwurf mit Schlagball (80 g)					
sehr gut	32 m	36	40	44	48
gut	25–31	28–35	32–39	36–43	40–47
genügend	20–24	23–27	26–31	29–35	33–39

Gerät

Für die 11- und 12jährigen: Wenn ihr am kopfhoch gestellten Reck alle Kunststücklein beherrscht, seid ihr gute bis sehr gute Geräteturnerinnen: Knieaufschwung, «Rädli» vorwärts und rückwärts, Sitzwelle, Glockenabsprung. Felgaufschwung, grosser Näpi.
Für die 13–15jährigen an den Schaukelringen: Halbe und ganze Drehungen, Aufschwingen zum Sturzhang und Nesthang (Körbli), Überschlag rückwärts zum Niedersprung am Ende des Vorschaukelns.

XI. Olympische Winterspiele 1972

	Gold	Silber	Bronze
Herren Abfahrt	Russi Schweiz	Collombin Schweiz	Messner Österreich
Riesenslalom	G. Thöni Italien	Bruggmann Schweiz	Mattle Schweiz
Slalom	Ochoa Spanien	G. Thöni Italien	R. Thöni Italien
Damen Abfahrt	Nadig Schweiz	Pröll Österreich	Corrock USA
Riesenslalom	Nadig Schweiz	Pröll Österreich	Drexel Österreich
Slalom	B. Cochran USA	Debernard Frankreich	Steurer Frankreich
Herren Langlauf 15 km	Lundbaeck Schweden	Simaschew Sowjetunion	Formo Norwegen
Langlauf 30 km	Wedenin Sowjetunion	Tyldum Norwegen	Harviken Norwegen
Langlauf 50 km	Tyldum Norwegen	Myrmo Norwegen	Wedenin Sowjetunion
Staffel	Sowjetunion	Norwegen	Schweiz
Springen 70-m-Schanze	Kasaya Japan	Konno Japan	Aochi Japan
Springen 90-m-Schanze	Fortuna Polen	Steiner Schweiz	Schmidt DDR
Eiskunstlauf Herren	Nepala Tschechosl.	Tschetweruchin Sowjetunion	Péra Frankreich
Damen	Schuba Österreich	Magnussen Kanada	Lynn USA
Paare	Rodnina/ Ulanow Sowjetunion	Smirnowa/ Suraikin Sowjetunion	Gross/ Kagelmann DDR

	Gold	Silber	Bronze
Bobsleigh Zweier	Zimmerer/ Utzschneider BRD	Floth/Bader BRD	Wicki/ Hubacher Schweiz
Vierer	Schweiz (Wicki)	Italien (De Zordo)	BRD (Zimmerer)
Eishockey	Sowjetunion	USA	Tschechosl.

Ski-Weltcup 1972

Herren Gesamtwertung	Punkte
1. G. Thöni, Italien	154
2. Duvillard, Frankreich	142
3. Bruggmann, Schweiz	140
4. Augert, Frankreich	125
5. Russi, Schweiz	114

Damen Gesamtwertung	Punkte
1. Pröll, Österreich	269
2. Macchi, Frankreich	187
3. Lafforgue, Frankreich	128
4. Kaserer, Österreich	120
5. Nadig, Schweiz	111

Abfahrt	
1. Russi, Schweiz	110
2. Schranz, Österreich	83
3. Lafferty, USA	63
4. Messner, Österreich	61
5. Vogler, BRD	47

Abfahrt	
1. Pröll, Österreich	125
2. Drexel, Österreich	76
3. Nadig, Schweiz	71
4. Macchi, Frankreich	67
5. Mir, Frankreich	63

Riesenslalom	
1. G. Thöni, Italien	84
2. Bruggmann, Schweiz	78
3. Rossat-Mignod, Frankreich	55
4. Haker, Norwegen	50
5. Duvillard, Frankreich	49

Riesenslalom	
1. Pröll, Österreich	115
2. Kaserer, Österreich	76
3. Lafforgue, Frankreich	52
4. Macchi, Frankreich	50
5. M. Cochran, USA	44

Slalom	
1. Augert, Frankreich	101
2. Bachleda, Polen	81
3. R. Thöni, Italien	75
4. G. Thöni, Italien	66
5. Bruggmann, Schweiz	62

Slalom	
1. Lafforgue, Frankreich	76
2. Steurer u. Macchi, Frankreich	70
4. Mittermaier, BRD	66
5. Debernard, Frankreich	62

Mannschaften	
1. Schweiz	538
2. Frankreich	375
3. Italien	307
4. Österreich	297
5. BRD	151

Mannschaften	
1. Frankreich	771
2. Österreich	555
3. USA	208
4. BRD	183
5. Schweiz	126

1. Skiflug-Weltmeisterschaft 1972

1. Steiner, Schweiz (155/158 m)
2. Wossipiwo, DDR (146/142 m)
3. Raska, Tschechoslowakei (144/130 m)
4. Ruotsalainen, Finnland (131/140 m)