Objekttyp: **Advertising**

Zeitschrift: **Pionier : Zeitschrift für die Übermittlungstruppen**

Band (Jahr): **38 (1965)**

Heft 12

PDF erstellt am: **30.04.2024**

Nutzungsbedingungen

Die ETH-Bibliothek ist Anbieterin der digitalisierten Zeitschriften. Sie besitzt keine Urheberrechte an den Inhalten der Zeitschriften. Die Rechte liegen in der Regel bei den Herausgebern.
Die auf der Plattform e-periodica veröffentlichten Dokumente stehen für nicht-kommerzielle Zwecke in Lehre und Forschung sowie für die private Nutzung frei zur Verfügung. Einzelne Dateien oder Ausdrucke aus diesem Angebot können zusammen mit diesen Nutzungsbedingungen und den korrekten Herkunftsbezeichnungen weitergegeben werden.
Das Veröffentlichen von Bildern in Print- und Online-Publikationen ist nur mit vorheriger Genehmigung der Rechteinhaber erlaubt. Die systematische Speicherung von Teilen des elektronischen Angebots auf anderen Servern bedarf ebenfalls des schriftlichen Einverständnisses der Rechteinhaber.

Haftungsausschluss

Alle Angaben erfolgen ohne Gewähr für Vollständigkeit oder Richtigkeit. Es wird keine Haftung übernommen für Schäden durch die Verwendung von Informationen aus diesem Online-Angebot oder durch das Fehlen von Informationen. Dies gilt auch für Inhalte Dritter, die über dieses Angebot zugänglich sind.

Ein Dienst der *ETH-Bibliothek*
ETH Zürich, Rämistrasse 101, 8092 Zürich, Schweiz, www.library.ethz.ch

http://www.e-periodica.ch

DMP
DIREKTION DER MILITÄRFLUGPLÄTZE

Wir suchen für unseren Betrieb in **Buochs-Ennetbürgen**

Elektronik-Fachleute

für neue und interessante Aufgaben an modernem Elektronikmaterial von Flugzeugen. 39

Radioelektrikern
Elektronikgeräte-Mechanikern
Fernmelde- und Elektronikapparatemonteuren

sowie Berufsleuten mit elektronischen Kenntnissen aus verwandten Berufen bieten wir Gelegenheit, sich in ein vielseitiges Arbeitsgebiet einzuarbeiten. OFA 03.052.01 B

Telephonieren oder schreiben Sie uns (Tel. 051/85 63 11). Wir sind gerne bereit, Ihnen nähere Auskunft zu erteilen.

DIREKTION DER MILITÄRFLUGPLÄTZE
8600 DÜBENDORF

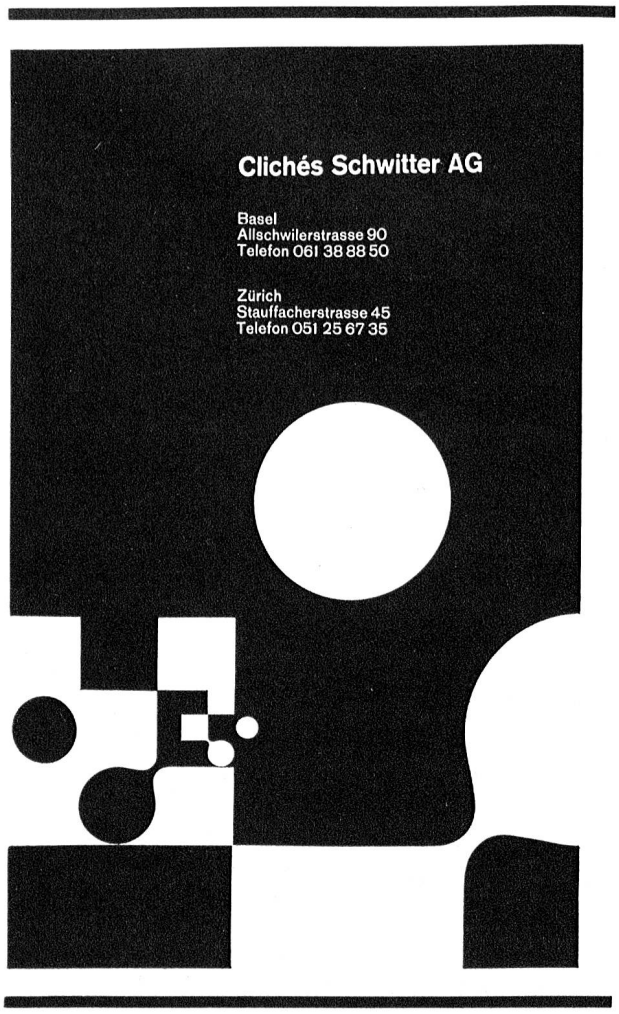

Auf Anfang 1966 sind bei unserer Direktion folgende Stellen zu besetzen:

beim Installationsdienst:

1 Elektromonteur

mit abgeschlossener Lehrzeit im Elektro-Installationsfach für das interessante Arbeitsgebiet der Telephon-Teilnehmeranlagen und der automatischen Hauszentralen.

bei den Radio- und Fernsehdiensten:

mehrere

Radio- und Fernsehmonteure

oder

Radio-Elektriker

mit abgeschlossener Lehrzeit und guten theoretischen Kenntnissen der Übertragungs- und Hochfrequenztechnik für die Bedienung und den Unterhalt der **PTT-Sendeanlage St. Chrischona** und den Einsatz im technischen Radio- und Fernsehdienst. 35

Wir bieten eine vielseitige Tätigkeit, angenehmes Arbeitsklima, zeitgemässe Entlöhnung und Pensionsberechtigung.

Nähere Auskunft erteilt unser Personaldienst, Telephon (061) 23 22 30, intern 224. P 655-894

KREISTELEPHONDIREKTION BASEL

Wir suchen je einen tüchtigen, intelligenten 38

Elektromonteur

für

Installation und Unterhalt von

Schwachstromanlagen

- Kenntnisse in Schwachstromtechnik sind erwünscht, und für die

Installationskontrolle

- Wir erwarten überdurchschnittliche Kenntnis der Installationsvorschriften (evtl. Kontrolleurprüfung X). Idealalter möglichst über 30 Jahre.

Geeignete Bewerber führen wir gründlich in ihr Spezialgebiet ein.

Die Interessenten sind gebeten, sich persönlich oder schriftlich an unsere Personalabteilung in Emmenbrücke zu wenden. Telephon (041) 5 33 71.

A.G. der Von Moos'schen Eisenwerke Luzern

P 647 Lz

CLICHÉS RAU & CO.
INH. A. STANEK & CO.

ZÜRICH 4
BRAUERSTRASSE 51 TELEFON 23 19 08/09

HISPANO SUIZA (SUISSE) S.A. GENÈVE

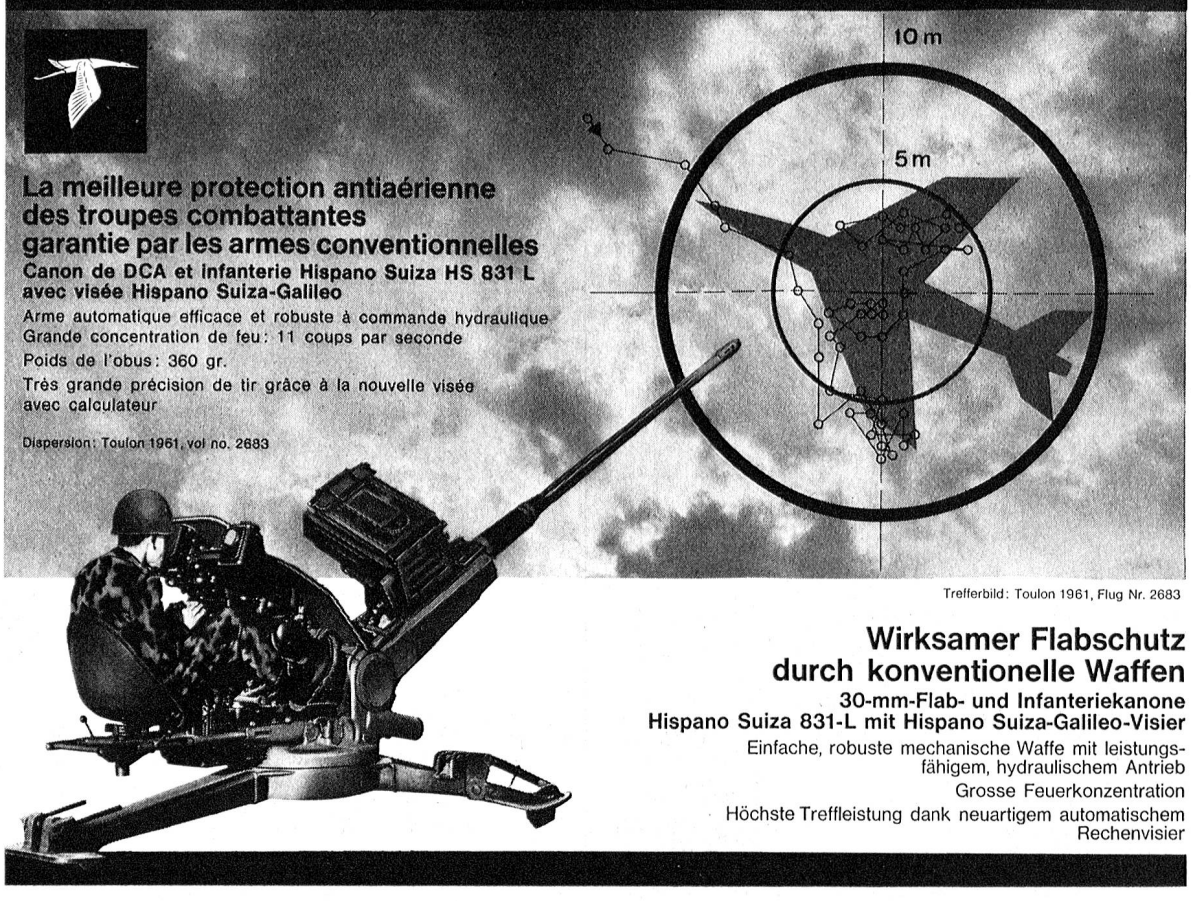

La meilleure protection antiaérienne des troupes combattantes garantie par les armes conventionnelles

Canon de DCA et infanterie Hispano Suiza HS 831 L avec visée Hispano Suiza-Galileo

Arme automatique efficace et robuste à commande hydraulique
Grande concentration de feu: 11 coups par seconde
Poids de l'obus: 360 gr.
Très grande précision de tir grâce à la nouvelle visée avec calculateur

Dispersion: Toulon 1961, vol no. 2683

Trefferbild: Toulon 1961, Flug Nr. 2683

Wirksamer Flabschutz durch konventionelle Waffen

30-mm-Flab- und Infanteriekanone Hispano Suiza 831-L mit Hispano Suiza-Galileo-Visier

Einfache, robuste mechanische Waffe mit leistungsfähigem, hydraulischem Antrieb
Grosse Feuerkonzentration
Höchste Treffleistung dank neuartigem automatischem Rechenvisier

Nachrichten Technik

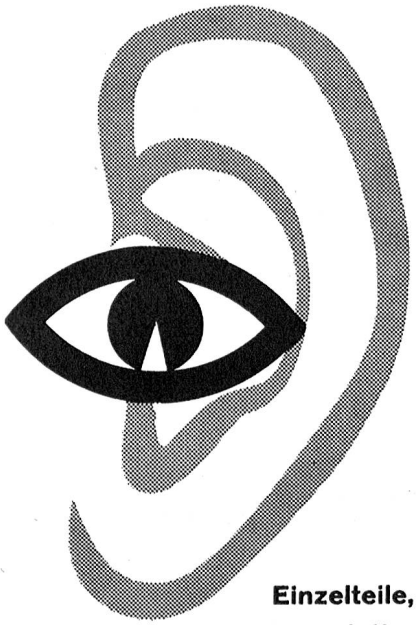

Einzelteile, Apparate, komplette Anlagen

Fernmeldeanlagen
Fernschreiber
Fernsehsender
Flugfunk und Flugsicherung
Förderbänder
Funkgeräte
Gleichrichterelemente und -geräte
Haustelephonanlagen
Kondensatoren
Kristalle und Kristallfilter
Lautsprecher
Messgeräte
Querstromlüfter
Relais
Richtstrahlanlagen
Röhren und Dioden
Rohrpostanlagen
Senderausrüstungen
Spaltpolmotoren
Telephonzentralen
Transistoren
Trägerausrüstungen
Verstärkeranlagen

1805

Standard Telephon und Radio AG.
Zürich 2/38 Seestrasse 395

Sicherheit und Schutz der elektrischen Anlagen durch STOTZ-Automaten

Kein Auswechseln von Sicherungen mehr —
einfach auf den Knopf drücken ... und das Licht brennt, die elektrischen Apparate funktionieren wieder ... heute die einzige moderne Lösung:

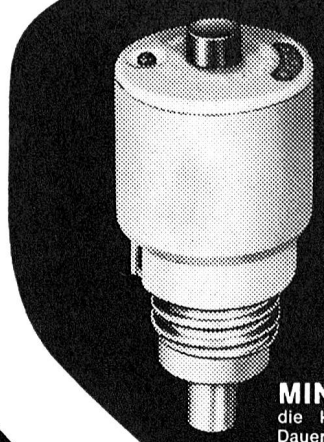

MINI-STOTZ —
die kleine automatische Dauersicherung in Stöpselform wird einfach anstelle der gewöhnlichen Schmelzsicherung in jedes Sicherungselement mit Gewinde E 27 eingeschraubt.

STOTZ-Hochleistungs-Automaten.
Bei Neubauten wird die elektrische Verteiler-Anlage selbstverständlich gleich von Anfang an mit STOTZ-Einbau-Automaten S 201 versehen.

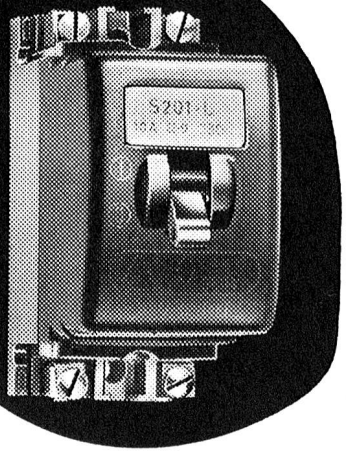

STOTZ-Automaten sind SEV-geprüft.

STOTZ Automaten

Millionen von STOTZ-Automaten in aller Welt sind in Wohnungen, Büros, Fabriken im Gebrauch. Dauernde Betriebsbereitschaft, erhöhte Sicherheit und Wirtschaftlichkeit sind einige ihrer Vorzüge. Prospekte und Bezugsquellennachweis durch die Generalvertretung:

AWAG

A. Widmer AG, Sihlfeldstr. 10, Zürich 3/36
Tel. 051 33 99 32/34

Kunstantenne

für Mittel- und Kurzwellen-Hochleistungssender

- **Dauerbelastbarkeit bis zu 500 kW**
- **Frequenzbereich 0-30 MHz**
- **Widerstandswerte**
  symmetrisch: Einstellbereich 80-20000 Ω
  asymmetrisch: Einstellbereich 20- 5000 Ω
- **Bequeme Leistungsbestimmung durch einfache kalorimetrische Messung**
- **Für Wasser- oder Luftrückkühlung erhältlich**

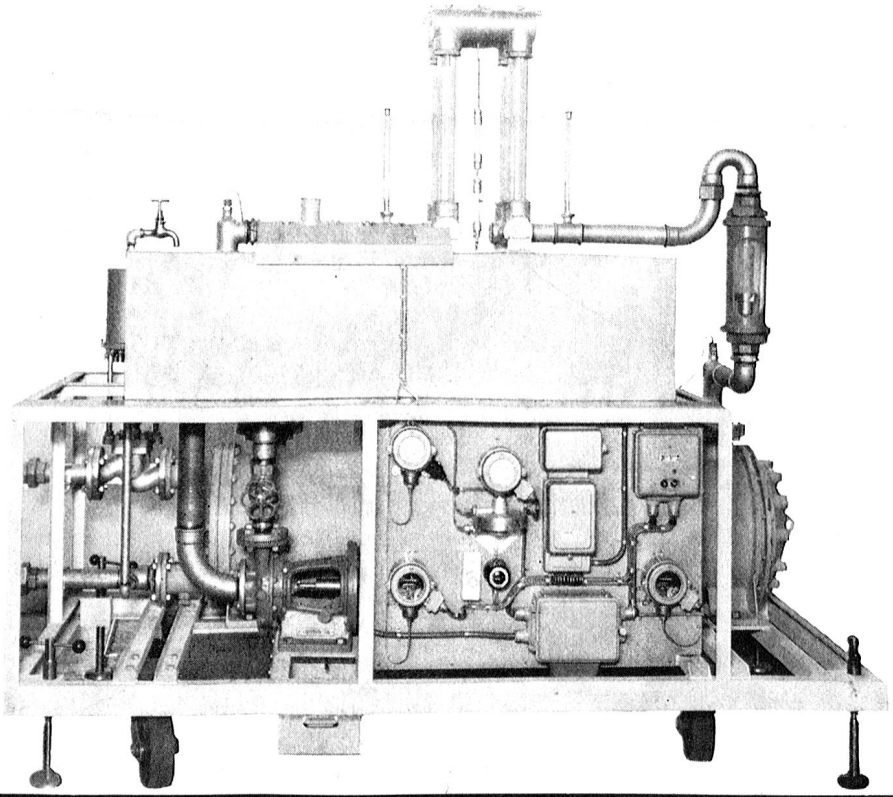

BROWN BOVERI

AG. Brown, Boveri & Cie., Baden, Schweiz

126601.VI

Vertretungen in aller Wel

800 Haupt-Bibliothek der ETH
PG 8006 Zürich

AZ Zürich 1

Adressänderungen: Mutationssekretariat «Pionier», Haumesserstrasse 24, 8038 Zürich

FABAG DRUCK ZURICH