Objekttyp: **Advertising**

Zeitschrift: **Pionier : Zeitschrift für die Übermittlungstruppen**

Band (Jahr): **36 (1963)**

Heft 11

PDF erstellt am: **16.05.2024**

Nutzungsbedingungen

Die ETH-Bibliothek ist Anbieterin der digitalisierten Zeitschriften. Sie besitzt keine Urheberrechte an den Inhalten der Zeitschriften. Die Rechte liegen in der Regel bei den Herausgebern.
Die auf der Plattform e-periodica veröffentlichten Dokumente stehen für nicht-kommerzielle Zwecke in Lehre und Forschung sowie für die private Nutzung frei zur Verfügung. Einzelne Dateien oder Ausdrucke aus diesem Angebot können zusammen mit diesen Nutzungsbedingungen und den korrekten Herkunftsbezeichnungen weitergegeben werden.
Das Veröffentlichen von Bildern in Print- und Online-Publikationen ist nur mit vorheriger Genehmigung der Rechteinhaber erlaubt. Die systematische Speicherung von Teilen des elektronischen Angebots auf anderen Servern bedarf ebenfalls des schriftlichen Einverständnisses der Rechteinhaber.

Haftungsausschluss

Alle Angaben erfolgen ohne Gewähr für Vollständigkeit oder Richtigkeit. Es wird keine Haftung übernommen für Schäden durch die Verwendung von Informationen aus diesem Online-Angebot oder durch das Fehlen von Informationen. Dies gilt auch für Inhalte Dritter, die über dieses Angebot zugänglich sind.

Ein Dienst der *ETH-Bibliothek*
ETH Zürich, Rämistrasse 101, 8092 Zürich, Schweiz, www.library.ethz.ch

http://www.e-periodica.ch

S&S

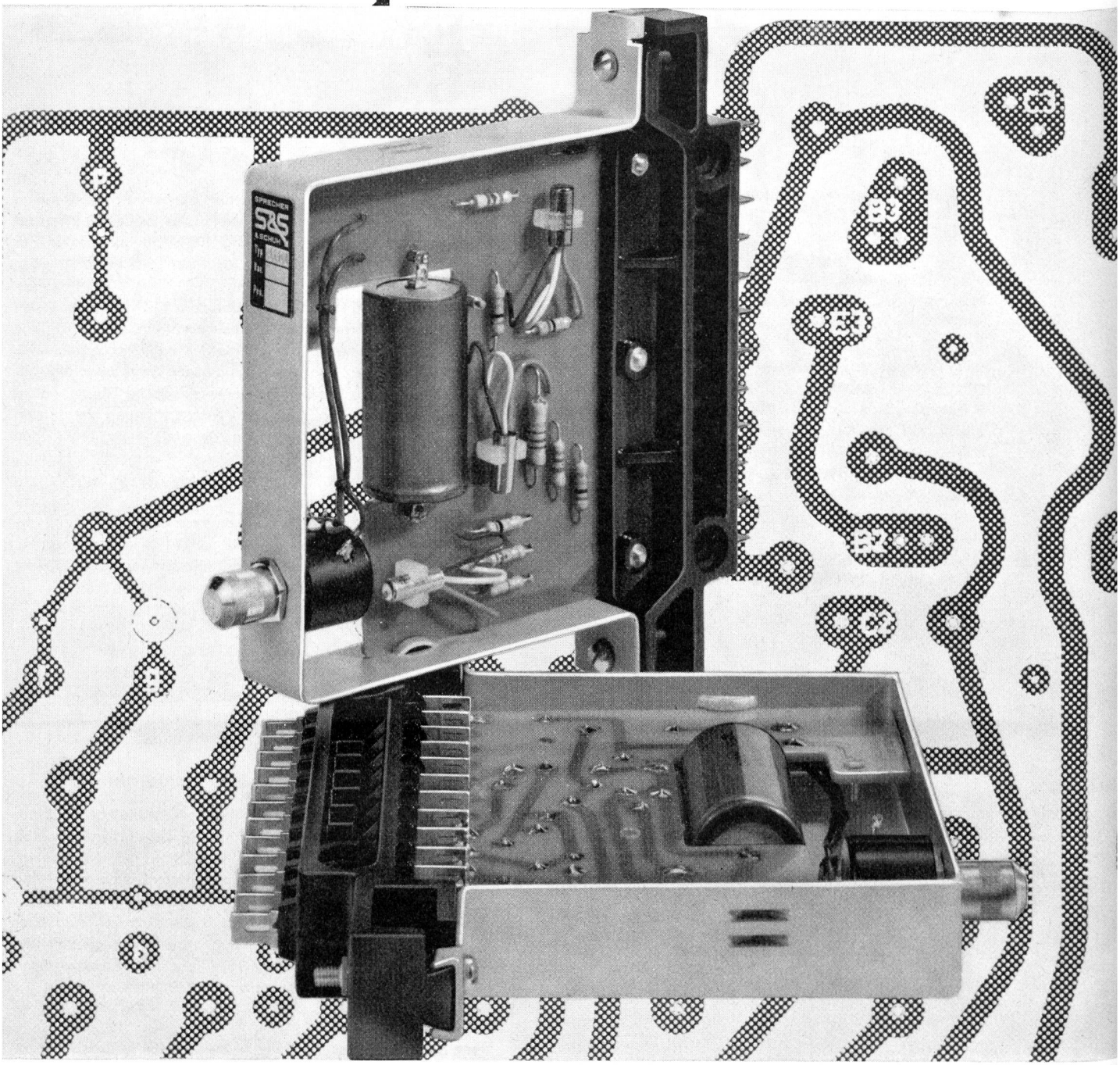

Das kontaktlose Steuerungssystem für industrielle Anwendungen von Sprecher & Schuh

Maximale Betriebssicherheit und Lebensdauer

Sehr grosse Schaltgeschwindigkeit

Minimale Zahl externer Verbindungen

Robuste Konstruktion

Sprecher & Schuh AG Aarau

WOERTZ

OSKAR WOERTZ BASEL

Fabrik elektrotechnischer Artikel

- Klemmen
- Sammelschienen-Material
- Normteile für den Schalttafelbau
- Befestigungsmaterial für Rohre und Kabel
- Erdungsbänder
- Abzweigdosen aus Blech, Bakelit, Steatit, Araldit
- Unterputzdosen zum Einbetonieren
- Gusskasten
- Stopfbuchsen und Kabelendverschlüsse
- Bodenanschlüsse
- Kanalsysteme für Stromschienen oder Kabel

SÄNTIS

Batterien für alle Zwecke

SÄNTIS Batteriefabrik
J. Göldi RÜTHI/SG

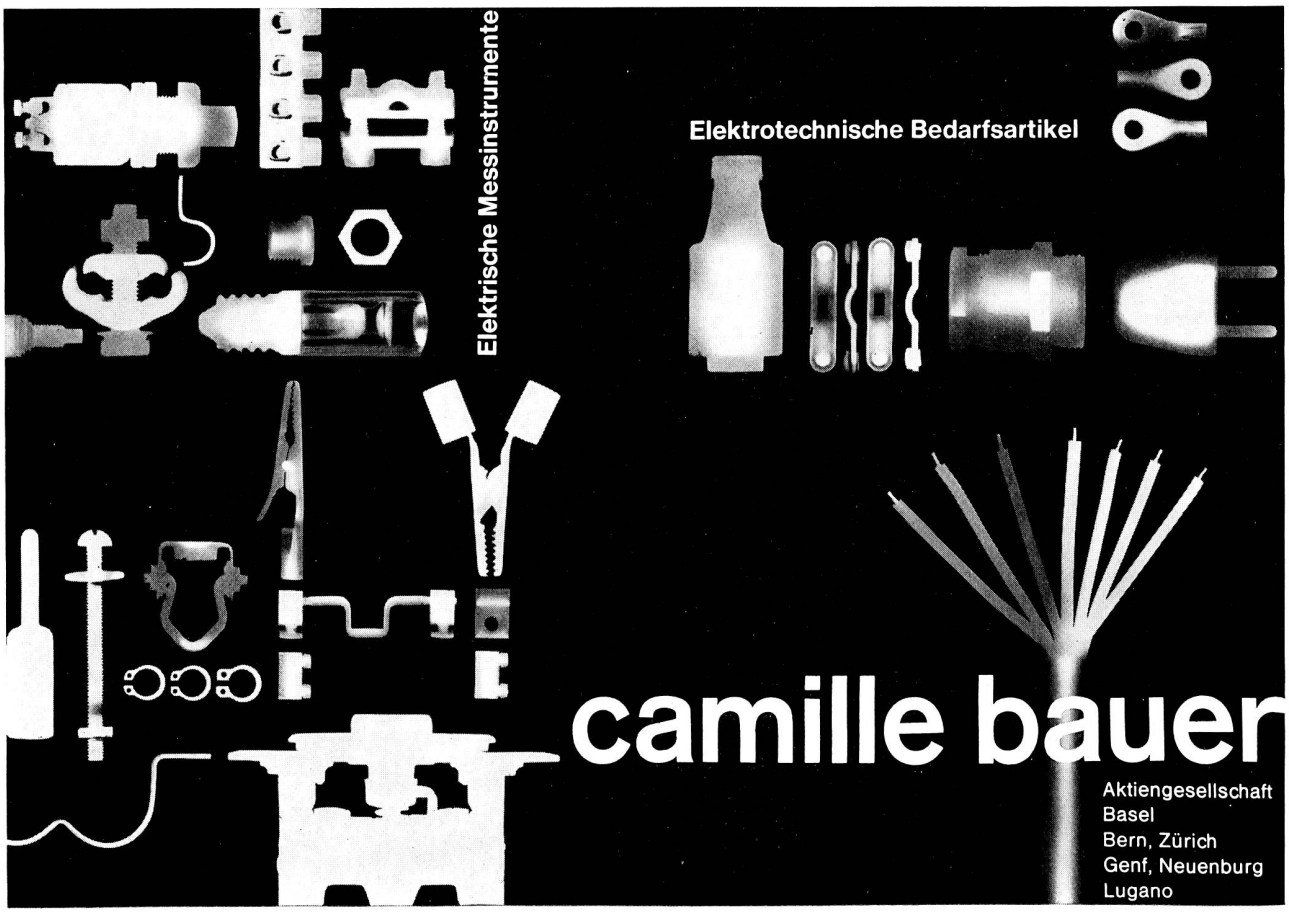

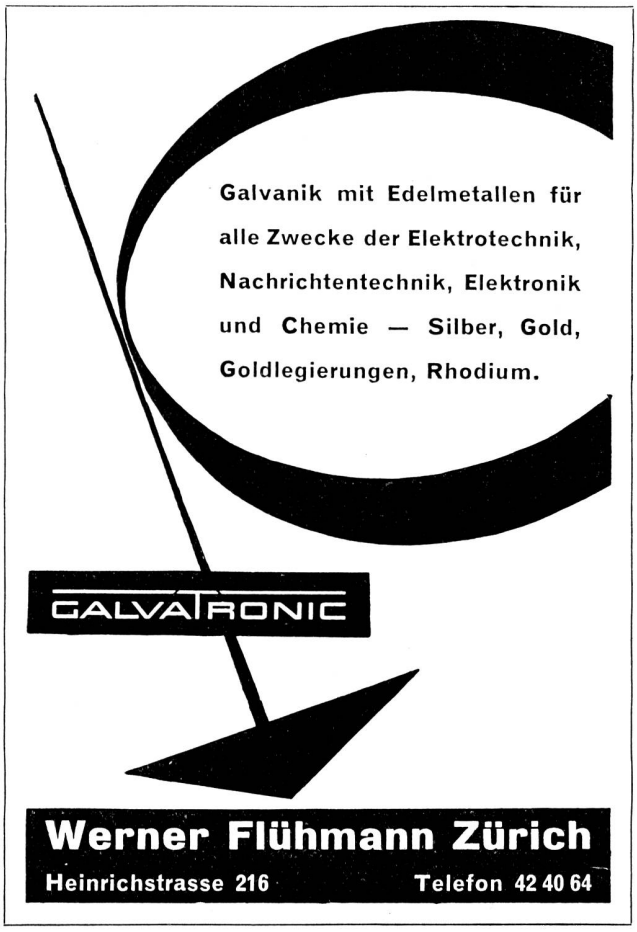
Galvanik mit Edelmetallen für alle Zwecke der Elektrotechnik, Nachrichtentechnik, Elektronik und Chemie — Silber, Gold, Goldlegierungen, Rhodium.
GALVATRONIC
Werner Flühmann Zürich
Heinrichstrasse 216
Telefon 42 40 64

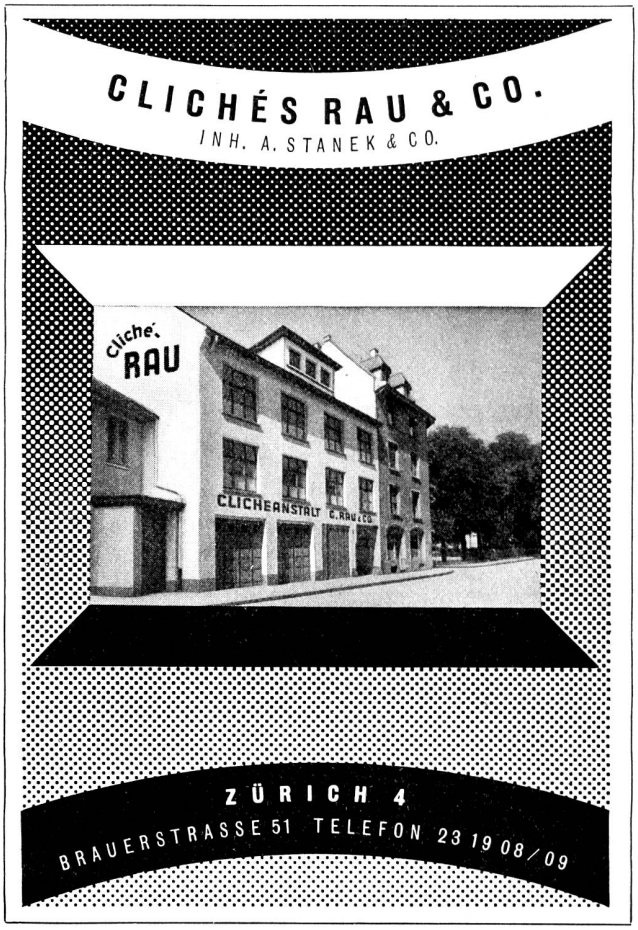
CLICHÉS RAU & CO.
INH. A. STANEK & CO.
Cliché RAU
CLICHEANSTALT C. RAU & CO.
ZÜRICH 4
BRAUERSTRASSE 51 TELEFON 23 19 08/09

Tarn
farben
Infrarotreflektierende Tarnfarben für Fahrzeuge sind eine unserer vielen Spezialitäten.
Für Beratung in Anstrichfragen stehen unsere Mitarbeiter jederzeit unverbindlich zur Verfügung.
Dr. W. Mäder AG
Lackfabrik, Killwangen,
Tel. (056) 3 53 13