Objekttyp: **FrontMatter**

Zeitschrift: **Physiotherapie = Fisioterapia**

Band (Jahr): **37 (2001)**

Heft 10

PDF erstellt am: **30.05.2024**

Nutzungsbedingungen

Die ETH-Bibliothek ist Anbieterin der digitalisierten Zeitschriften. Sie besitzt keine Urheberrechte an den Inhalten der Zeitschriften. Die Rechte liegen in der Regel bei den Herausgebern.
Die auf der Plattform e-periodica veröffentlichten Dokumente stehen für nicht-kommerzielle Zwecke in Lehre und Forschung sowie für die private Nutzung frei zur Verfügung. Einzelne Dateien oder Ausdrucke aus diesem Angebot können zusammen mit diesen Nutzungsbedingungen und den korrekten Herkunftsbezeichnungen weitergegeben werden.
Das Veröffentlichen von Bildern in Print- und Online-Publikationen ist nur mit vorheriger Genehmigung der Rechteinhaber erlaubt. Die systematische Speicherung von Teilen des elektronischen Angebots auf anderen Servern bedarf ebenfalls des schriftlichen Einverständnisses der Rechteinhaber.

Haftungsausschluss

Alle Angaben erfolgen ohne Gewähr für Vollständigkeit oder Richtigkeit. Es wird keine Haftung übernommen für Schäden durch die Verwendung von Informationen aus diesem Online-Angebot oder durch das Fehlen von Informationen. Dies gilt auch für Inhalte Dritter, die über dieses Angebot zugänglich sind.

Ein Dienst der *ETH-Bibliothek*
ETH Zürich, Rämistrasse 101, 8092 Zürich, Schweiz, www.library.ethz.ch

http://www.e-periodica.ch

FISIO active

Schweizer Physiotherapie Verband · Swiss Association of Physiotherapy · Association Suisse de Physiothérapie
Associazione svizzera di fisioterapia · Associaziun svizra da fisioterapia

10/2001

Tag der Phyisotherapie

Journée de la Physiothérapie

Qualifications professionnelles en physiothérapie

Berufsqualifikationen Physiotherapie

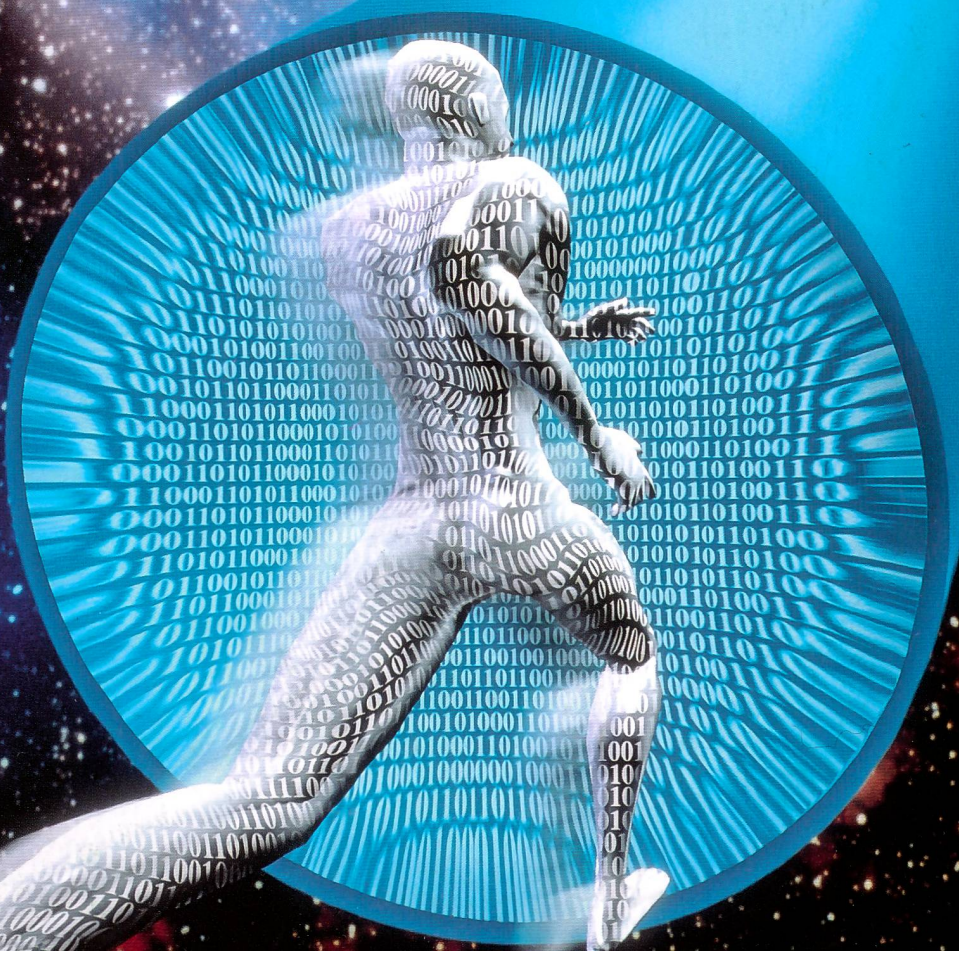

Bild Keystone: Information superhighway (M. Agliolo)

KardioFit Zone – der Trainingsmanager

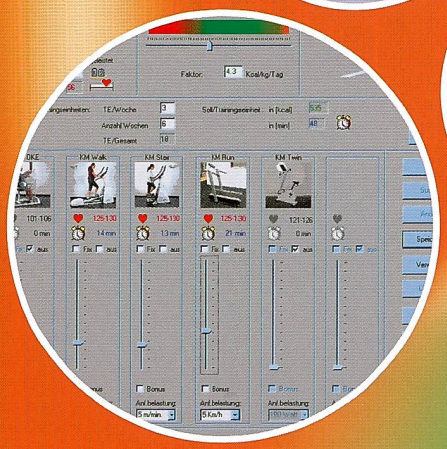

Kalorientraining nach Plan: Die intelligente Software berechnet Ihren Kunden ein persönliches Trainingssoll und führt sie in die gesundheitliche Schutzzone.

thutundknup.com

Kölla ag MEDIZINTECHNIK

proxomed Ein Unternehmen der BERNINA Gruppe

Wissenschaftliche Ergebnisse belegen: Wer regelmässig in der richtigen Intensität trainiert und so seinen Aktivitätsindex steigert, lebt länger • Das KardioFit Softwarepaket zeigt Ihnen wie es geht • Der submaximale IPN Test berechnet die Leistungsfähigkeit und die individuelle Trainingsintensität • KardioFit Zone kalkuliert das persönliche Kalorienwochensoll und speichert das Programm auf Chipkarte • Einfacher und gesünder geht's nicht!

Lassen Sie sich das Konzept vorstellen. Rufen Sie uns an!

Proxomed Medizintechnik GmbH
Seestrasse 161
8266 Steckborn
Telefon 052/762 13 00
Fax 052/762 14 70
Mail: info@proxomed.com
www.proxomed.com