Objekttyp: **FrontMatter**

Zeitschrift: **Orion : Zeitschrift der Schweizerischen Astronomischen Gesellschaft**

Band (Jahr): **66 (2008)**

Heft 345

PDF erstellt am: **31.05.2024**

Nutzungsbedingungen

Die ETH-Bibliothek ist Anbieterin der digitalisierten Zeitschriften. Sie besitzt keine Urheberrechte an den Inhalten der Zeitschriften. Die Rechte liegen in der Regel bei den Herausgebern.
Die auf der Plattform e-periodica veröffentlichten Dokumente stehen für nicht-kommerzielle Zwecke in Lehre und Forschung sowie für die private Nutzung frei zur Verfügung. Einzelne Dateien oder Ausdrucke aus diesem Angebot können zusammen mit diesen Nutzungsbedingungen und den korrekten Herkunftsbezeichnungen weitergegeben werden.
Das Veröffentlichen von Bildern in Print- und Online-Publikationen ist nur mit vorheriger Genehmigung der Rechteinhaber erlaubt. Die systematische Speicherung von Teilen des elektronischen Angebots auf anderen Servern bedarf ebenfalls des schriftlichen Einverständnisses der Rechteinhaber.

Haftungsausschluss

Alle Angaben erfolgen ohne Gewähr für Vollständigkeit oder Richtigkeit. Es wird keine Haftung übernommen für Schäden durch die Verwendung von Informationen aus diesem Online-Angebot oder durch das Fehlen von Informationen. Dies gilt auch für Inhalte Dritter, die über dieses Angebot zugänglich sind.

Ein Dienst der *ETH-Bibliothek*
ETH Zürich, Rämistrasse 101, 8092 Zürich, Schweiz, www.library.ethz.ch

http://www.e-periodica.ch

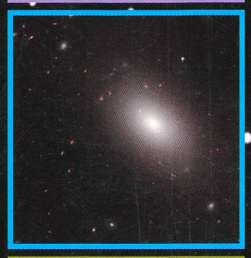

2/08

Aktuell am Himmel
Merkur in bester Abendsichtbarkeit

Astronomie für Einsteiger
Das Geheimnis der Galaxien

Nachgedacht - nachgefragt
Eine Acht am Himmel? – Analemma-Sonnenuhren

Aus den Sektionen
Der etwas andere Planetenweg

orion

Zeitschrift der Schweizerischen Astronomischen Gesellschaft SAG

Nochmals reduziert!

ETX

90 · 125

Premier Edition

Crater Aristarchus von Elias Chasiotis
Meade ETX125

Mars von Brian Miller
Meade ETX125, Meade LPI

Jupiter von Julia Dröger (IUZ-Bochum)
Meade ETX125

Ab Mai 2008:
ETX 125 AT
(LNT Optional)
für 1.577,– SFr*

EasyAlign™ mit SmartFinder™

Die Meade LNT (Level North Technology) richtet Ihr Teleskop automatisch waagerecht aus und schwenkt es zum wahren Norden. Sie müssen nur noch den Ort auswählen. Nachdem das Gerät die patentierte LNT-Ausrichteprozedur beendet hat, fährt das Gerät zum ersten Initialisierungsstern. Mit dem SmartFinder fahren Sie den roten Punkt über den Initialisierungsstern, und einer hochpräzisen Positionierung steht nichts mehr im Weg.

So einfach ist das!

ETX	90PE	125PE
Öffnungsverhältnis	F/14	F/15
Brennweite	1250mm	1900mm
UHTC Vergütung	✓	✓
Preis	1.105 SFr ~~1327~~	1.735 SFr* ~~2064~~

*Unverbindliche Preisempfehlung in SFr. (CH).

- Maksutov-Cassegrain Design
- UHTC Vergütung serienmäßig
- Beugungsbegrenzte Optik
- Überdimensionierter Hauptspiegel
- Korrektur des periodischen Schneckenfehlers (PEC)
- Leuchtpunktsucher
- Feldstativ mit Rucksack
- AutoStar® mit AutoAlign™
- AutoStar Suite AE CD enthalten
- Level North Technology

LNT LEVEL NORTH™ TECHNOLOGY

Features:

- Elektronischer Waagerechtsensor
- Elektronischer Kompass
- Präzise Uhr
- Roter Leuchtpunktsucher

3 Jahre Garantie**

MEADE®
ADVANCED PRODUCTS DIVISION
DE-46414 Rhede/Westf. • Gutenbergstraße 2
Tel. 0049 28 72 80 74 300 • Fax 00 49 28 72 80 74 333
Internet: www.meade.de • E-mail: info.apd@meade.de

Weitere Preise und Details über die AutoStar-Suite Software finden Sie auf www.meade.de.

** Wer die neue Garantieregistration komplett ausgefüllt an uns zurücksendet, bekommt von uns ein weiteres Jahr Garantie.

MEADE und M-Logo sind eingetragene Warenzeichen der Meade Instruments Corporation. © USA und ausgewählte Länder © 2008 Meade Instruments Corp. Alle Rechte vorbehalten. Änderungen und Irrtümer vorbehalten.