Veranstaltungskalender = Calendrier des activités

Objekttyp: **Group**

Zeitschrift: **Orion : Zeitschrift der Schweizerischen Astronomischen Gesellschaft**

Band (Jahr): **59 (2001)**

Heft 305

PDF erstellt am: **31.05.2024**

Nutzungsbedingungen

Die ETH-Bibliothek ist Anbieterin der digitalisierten Zeitschriften. Sie besitzt keine Urheberrechte an den Inhalten der Zeitschriften. Die Rechte liegen in der Regel bei den Herausgebern.
Die auf der Plattform e-periodica veröffentlichten Dokumente stehen für nicht-kommerzielle Zwecke in Lehre und Forschung sowie für die private Nutzung frei zur Verfügung. Einzelne Dateien oder Ausdrucke aus diesem Angebot können zusammen mit diesen Nutzungsbedingungen und den korrekten Herkunftsbezeichnungen weitergegeben werden.
Das Veröffentlichen von Bildern in Print- und Online-Publikationen ist nur mit vorheriger Genehmigung der Rechteinhaber erlaubt. Die systematische Speicherung von Teilen des elektronischen Angebots auf anderen Servern bedarf ebenfalls des schriftlichen Einverständnisses der Rechteinhaber.

Haftungsausschluss

Alle Angaben erfolgen ohne Gewähr für Vollständigkeit oder Richtigkeit. Es wird keine Haftung übernommen für Schäden durch die Verwendung von Informationen aus diesem Online-Angebot oder durch das Fehlen von Informationen. Dies gilt auch für Inhalte Dritter, die über dieses Angebot zugänglich sind.

Ein Dienst der *ETH-Bibliothek*
ETH Zürich, Rämistrasse 101, 8092 Zürich, Schweiz, www.library.ethz.ch

http://www.e-periodica.ch

Veranstaltungskalender / Calendrier des activités

August 2001

- *4. August 2001*
17.50 Uhr: Raumschiff Erde: Das erste Foto von Raumschiff Erde. Ort: Schweizer Fernsehen DRS SF1, www.sfdrs.ch.
- *11. August 2001*
17.50 Uhr: Raumschiff Erde: Die Woche der Sternschuppen. Ort: Schweizer Fernsehen DRS SF1, www.sfdrs.ch.
- *11. bis 18. August 2001*
6. Internationale Astronomiewoche Arosa Vortragswoche mit international angesehenen Wissenschaftler für interessierte Amateure; Beobachtungsabende auf 2000 bis 2700 m ü. M. Info: www.astro.arosa.ch. Ort: Arosa. Veranstalter: Volkssternwarte Schanfigg Arosa.
- *15. August 2001*
19.30 Uhr: Asteroideneinschläge und klimatische Auswirkungen Vortrag von Thomas Luder, Universität Bern. Ort: Universität Bern, Institut für exakte Wissenschaften, Hörsaal B7, Sidlerstr. 5, Bern. Veranstalter: Astronomische Gesellschaft Bern.
- *18. August 2001*
17.50 Uhr: Raumschiff Erde: Jupiter und seine Begleiter. Ort: Schweizer Fernsehen DRS SF1, www.sfdrs.ch.
- *17. bis 19. August 2001*
13. Starparty auf dem Gurnigel Info: www.starparty.ch. Ort: Gurnigelpass in den Berner Alpen.
- *25. August 2001*
17.50 Uhr: Raumschiff Erde: Wir messen die Zeit. Ort: Schweizer Fernsehen DRS SF1, www.sfdrs.ch.

September 2001

- *1. September 2001*
ab 15.00 Uhr: Besuch der Privatsternwarte Sternenberg mit Picknick und Mondscheinspaziergang. Ort: Sternenberg/ZH. Veranstalter: Verein Sternwarte Rotgrueb Rümlang (VSRR).
- *1. September 2001*
17.50 Uhr: Raumschiff Erde: Sonnenfinsternis - Besuch der Planeten. Ort: Schweizer Fernsehen DRS SF1, www.sfdrs.ch.
- *2. September 2001*
10 bis 18 Uhr: Tag der offenen Tür der Walter-Hohmann-Sternwarte Sonnenbeobachtung, Kurzvorträge, Besichtigungen. Info: www.walter-hohmann-sternwarte.de. Ort: Walter-Hohmann-Sternwarte, Essen (BRD).
- *7. September 2001*
19.00 Uhr (Ausweichdatum 14.9.): Sommernachtskonzert und Beobachtungsabend. Ort: Sternwarte Rümlang. Veranstalter: Verein Sternwarte Rotgrueb Rümlang (VSRR) und Musikschule Rümlang-Oberglatt (MURO).
- *8. September 2001*
17.50 Uhr: Raumschiff Erde: Planetarische Rundreise mit dem Mond. Ort: Schweizer Fernsehen DRS SF1, www.sfdrs.ch.
- *15. September 2001*
17.50 Uhr: Raumschiff Erde: Mondfinsternis - Bald ist Herbstbeginn. Ort: Schweizer Fernsehen DRS SF1, www.sfdrs.ch.
- *21. September 2001*
20 Uhr: Sonne und Vollmond im Elmer Martinsloch Vortrag von Thomas Baer und Andreas Schweizer. Ort: Gemeinde-Foyer Worbiger, Rümlang. Veranstalter: Grüne Bergsteiger Rümlang, AGZU, AVZ, VSRR.
- *22. September 2001*
17.50 Uhr: Raumschiff Erde: Herbstbeginn und Springflut. Ort: Schweizer Fernsehen DRS SF1, www.sfdrs.ch.
- *29. September 2001*
17.50 Uhr: Raumschiff Erde: Bewegung und Gravitation. Ort: Schweizer Fernsehen DRS SF1, www.sfdrs.ch.
- *29. September bis 2. Oktober 2001*
Sonne und Vollmond im Martinsloch ob Elm. Ort: Elm/GL. Veranstalter: Grüne Bergsteiger Rümlang, AGZU, AVZ, VSRR.

Oktober 2001

- *6. Oktober 2001*
17.50 Uhr: Raumschiff Erde: Wie uns der Mond umkreist. Ort: Schweizer Fernsehen DRS SF1, www.sfdrs.ch.
- *13. Oktober 2001*
ab 17.30 Uhr (Ausweichdatum: 20.10.): Teleskoptreffen auf dem Gurnigel Demonstration von Nikon-, Fujinon- und Meade-Instrumenten. Info und Anmeldung (bis 29.9.): Foto Video Zumstein, Michel Figi, Casinoplatz 8, Bern, Tel. 031/311 21 13, Fax 031/312 27 14,
E-Mail zumstein-foto@datacomm.ch,
WWW: www.zumstein-foto.ch.
Ort: Schiessplattform beim Berghaus Gurnigel (BE). Veranstalter: Foto Video Zumstein, Bern.
- *13. Oktober 2001*
17.50 Uhr: Raumschiff Erde: Begegnungen. Ort: Schweizer Fernsehen DRS SF1, www.sfdrs.ch.
- *20. Oktober 2001*
17.50 Uhr: Raumschiff Erde: Jupiter - Ende der Sommerzeit. Ort: Schweizer Fernsehen DRS SF1, www.sfdrs.ch.
- *26. bis 28. Oktober 2001*
3. Stuttgarter CCD-Workshop Info und Anmeldung: Schwäbische Sternwarte e.V., Geschäftsstelle, Seestr. 59/A, D-70174 Stuttgart, BRD.
E-Mail ccd@sternwarte.de
WWW: www.sternwarte.de/ccd/
Ort: Planetarium Stuttgart, Mittlerer Schlossgarten, D-70173 Stuttgart (BRD). Veranstalter: Planetarium Stuttgart und Schwäbische Sternwarte.
- *27. Oktober 2001*
17.50 Uhr: Raumschiff Erde: Verfälschte Zeit - Venus trifft Mars. Ort: Schweizer Fernsehen DRS SF1, www.sfdrs.ch.

November 2001

- *3. November 2001*
17.50 Uhr: Raumschiff Erde: Wie sieht man die Bewegung der Gestirne?. Ort: Schweizer Fernsehen DRS SF1, www.sfdrs.ch.
- *10. November 2001*
17.50 Uhr: Raumschiff Erde: Saturn. Ort: Schweizer Fernsehen DRS SF1, www.sfdrs.ch.
- *17. November 2001*
17.50 Uhr: Raumschiff Erde: Gibt's Leben nur auf der Erde. Ort: Schweizer Fernsehen DRS SF1, www.sfdrs.ch.
- *24. November 2001*
17.50 Uhr: Raumschiff Erde: Nahe Planeten - ferne Sterne. Ort: Schweizer Fernsehen DRS SF1, www.sfdrs.ch.

Dezember 2001

- *1. Dezember 2001*
17.50 Uhr: Raumschiff Erde: Gestirne die zusammengehören. Ort: Schweizer Fernsehen DRS SF1, www.sfdrs.ch.
- *5. Dezember 2001*
20 Uhr: Aktuelles zur Raumfahrt Vortragsabend mit Dr. Bruno Stanek. Ort: Freies Gymnasium (Aula), Bern. Veranstalter: Foto Video Zumstein AG, Bern, E-Mail zumstein-foto@datacomm.ch, WWW: www.zumstein-foto.ch.
- *8. Dezember 2001*
17.50 Uhr: Raumschiff Erde: Flug der Erde - Flug der Zeit. Ort: Schweizer Fernsehen DRS SF1, www.sfdrs.ch.
- *15. Dezember 2001*
17.50 Uhr: Raumschiff Erde: Winter-Sonnenwende. Ort: Schweizer Fernsehen DRS SF1, www.sfdrs.ch.
- *22. Dezember 2001*
17.50 Uhr: Raumschiff Erde: Weihnachts-«Sterne» - Wo sind wir? Ort: Schweizer Fernsehen DRS SF1, www.sfdrs.ch.

astro!nfo-Veranstaltungskalender
Hans Martin Senn - Tel. 01/312 37 75
astro!nfo-Homepage: http://www.astroinfo.ch/
E-Mail: senn@astroinfo.ch

Swiss Wolf Numbers 2001

Marcel Bissegger, Gasse 52, CH-2553 Safnern

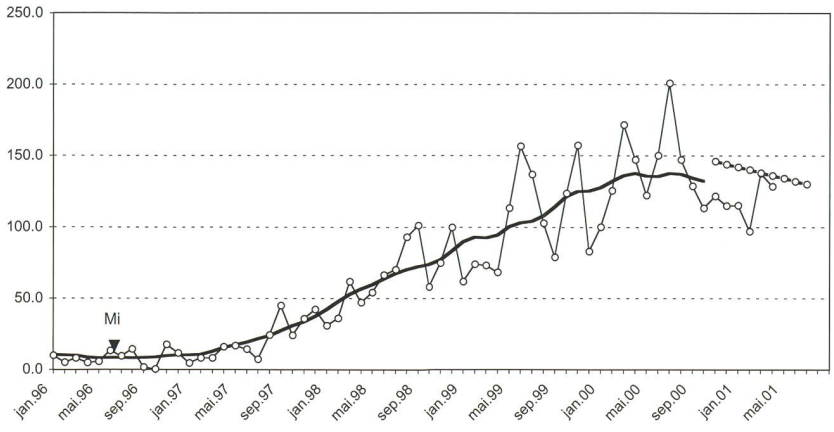

März 2001 — Mittel: **143,3**

1	2	3	4	5	6	7	8	9	10
65	66	115	135	126	105	110	63	91	114
11	**12**	**13**	**14**	**15**	**16**	**17**	**18**	**19**	**20**
106	95	84	88	99	80	81	75	83	134
21	**22**	**23**	**24**	**25**	**26**	**27**	**28**	**29**	**30**	**31**
119	93	121	150	233	282	244	276	258	221	215

April 2001 — Mittel: **132,7**

1	2	3	4	5	6	7	8	9	10
199	200	202	138	167	154	115	130	157	121
11	**12**	**13**	**14**	**15**	**16**	**17**	**18**	**19**	**20**
147	143	123	104	108	40	32	42	82	103
21	**22**	**23**	**24**	**25**	**26**	**27**	**28**	**29**	**30**
158	139	137	130	150	148	128	107	132	117