Objekttyp: **TableOfContent**

Zeitschrift: **Orion : Zeitschrift der Schweizerischen Astronomischen Gesellschaft**

Band (Jahr): **59 (2001)**

Heft 302

PDF erstellt am: **31.05.2024**

Nutzungsbedingungen

Die ETH-Bibliothek ist Anbieterin der digitalisierten Zeitschriften. Sie besitzt keine Urheberrechte an den Inhalten der Zeitschriften. Die Rechte liegen in der Regel bei den Herausgebern.
Die auf der Plattform e-periodica veröffentlichten Dokumente stehen für nicht-kommerzielle Zwecke in Lehre und Forschung sowie für die private Nutzung frei zur Verfügung. Einzelne Dateien oder Ausdrucke aus diesem Angebot können zusammen mit diesen Nutzungsbedingungen und den korrekten Herkunftsbezeichnungen weitergegeben werden.
Das Veröffentlichen von Bildern in Print- und Online-Publikationen ist nur mit vorheriger Genehmigung der Rechteinhaber erlaubt. Die systematische Speicherung von Teilen des elektronischen Angebots auf anderen Servern bedarf ebenfalls des schriftlichen Einverständnisses der Rechteinhaber.

Haftungsausschluss

Alle Angaben erfolgen ohne Gewähr für Vollständigkeit oder Richtigkeit. Es wird keine Haftung übernommen für Schäden durch die Verwendung von Informationen aus diesem Online-Angebot oder durch das Fehlen von Informationen. Dies gilt auch für Inhalte Dritter, die über dieses Angebot zugänglich sind.

Ein Dienst der *ETH-Bibliothek*
ETH Zürich, Rämistrasse 101, 8092 Zürich, Schweiz, www.library.ethz.ch

http://www.e-periodica.ch

ORION

Herausgegeben von der Schweizerischen Astronomischen Gesellschaft
Edité par la Société Astronomique de Suisse
Edito dalla Società Astronomica Svizzera

59. Jahrgang/année **N° 302 Februar/Février 1/2001** **ISSN 0030-557-X**

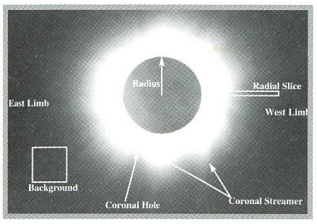

Coronal Temperature Profiles from the August 11, 1999 Solar Eclipse - 4

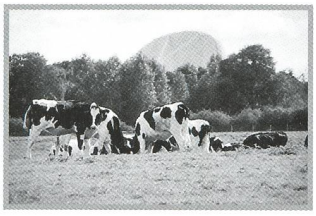

L'observatoire radioastronomique de Jodrell Bank - 10

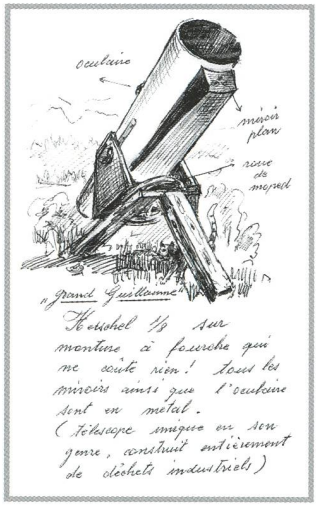

Tailler un miroir asymétrique - 13

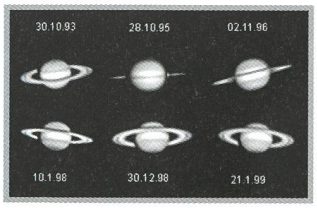

Saturn, der Ringplanet - 27

Neues aus der Forschung - Nouvelles scientifiques

Coronal Temperature Profiles from the August 11, 1999 Solar Eclipse
James M. Weygand, and Peter Wurz 4

Instrumententechnik - Techniques instrumentales

L'observatoire radioastronomique de Jodrell Bank - Noël Cramer 10
L'oculaire à miroirs! - Pierre Gillioz 12
Tailler un miroir asymétrique - Pierre Gillioz 13

Grundlagen - Notions fondamentales

Observation solaire - Qualité de protection oculaire
Michel Willemin et Raoul Behrend 15
Sonnenbeobachtung - Qualität des Augenschutzes
Zusammenfassung - Fritz Egger 20
L'Univers, dis-moi ce que c'est?
Episode 20: La matière interstellaire, 1re partie - Fabio Barblan 21

Beobachtungen - Observations

Observatório Astronõmico de Piracicaba - Nelson Travnik 24
Protubérance solaire du 11 août 2000 - Armin Behrend 25
Merkur, der flinke Geselle - Hugo Jost-Hediger 26
Venus als «Abendstern» - Hugo Jost-Hediger 26
Saturn, der Ringplanet - Hugo Jost-Hediger 27

Der aktuelle Sternenhimmel - Le ciel actuel

Venus als «Morgen-» und «Abendstern» sichtbar - Thomas Baer 28

Diversa - Divers

Le voyage de la Terre à Mars - Un calendrier perpétuel pour Mars
Josef Šurán - Carl Ignaz Geiger 30
Association européenne d'enseignants d'astronomie
Sion 2001 - Fabio Barblan 31
Le chant de l'étoile - Fabio Barblan 31
Les Potins d'Uranie - *Le prudent lever du Soleil* - Al Nath 32

Sektionsberichte - Communications des sections

40 Jahre Feriensternwarte Calina – ein kurzer Rückblick - Hans Bodmer 33
Sternwarte «im Scherrer» Heiterswil oberhalb Wattwil - Hans Bodmer 34
Sternwarte Eschenberg mit neuem Teleskop - Markus Griesser 35

Weitere Rubriken - Autres rubriques

An- und Verkauf - Achat et vente 23
Buchbesprechungen / Bibliographies 38
Impressum Orion 43
Inserenten / Annonceurs 43

Mitteilungen • Bulletin • Comunicato

57. Generalversammlung der Schweizerischen Astronomischen Gesellschaft in Luzern, 19./20. Mai 2001 I,1
57e assemblée générale de la Société astronomique de Suisse à Lucerne, 19/20 mai 2001 I,2
ORION-Bestellungen / Commande d'Orion I,4
Swiss Wolf Numbers 2000 - Marcel Bissegger I,4

Abonnemente / *Abonnements*
Zentralsekretariat SAG
Secrétariat central SAS
Sue Kernen, Gristenbühl 13,
CH-9315 Neukirch (Egnach)
Tel. 071/477 17 43
E-mail: sue.kernen@bluewin.ch

Titelbild / *Photo couverture*

76 m Lovell Radioteleskop in Jodrell Bank, August 2000.
Radiotélescope Lovell de 76 m à Jodrell Bank, Août 2000.

Photographie: Noël Cramer

Redaktionsschluss / *Délai rédactionnel* **N° 303** - 9.2.2001 • **N° 304** - 9.4.2001