Objekttyp: **TableOfContent**

Zeitschrift: **Orion : Zeitschrift der Schweizerischen Astronomischen Gesellschaft**

Band (Jahr): **56 (1998)**

Heft 289

PDF erstellt am: **04.06.2024**

Nutzungsbedingungen

Die ETH-Bibliothek ist Anbieterin der digitalisierten Zeitschriften. Sie besitzt keine Urheberrechte an den Inhalten der Zeitschriften. Die Rechte liegen in der Regel bei den Herausgebern.
Die auf der Plattform e-periodica veröffentlichten Dokumente stehen für nicht-kommerzielle Zwecke in Lehre und Forschung sowie für die private Nutzung frei zur Verfügung. Einzelne Dateien oder Ausdrucke aus diesem Angebot können zusammen mit diesen Nutzungsbedingungen und den korrekten Herkunftsbezeichnungen weitergegeben werden.
Das Veröffentlichen von Bildern in Print- und Online-Publikationen ist nur mit vorheriger Genehmigung der Rechteinhaber erlaubt. Die systematische Speicherung von Teilen des elektronischen Angebots auf anderen Servern bedarf ebenfalls des schriftlichen Einverständnisses der Rechteinhaber.

Haftungsausschluss

Alle Angaben erfolgen ohne Gewähr für Vollständigkeit oder Richtigkeit. Es wird keine Haftung übernommen für Schäden durch die Verwendung von Informationen aus diesem Online-Angebot oder durch das Fehlen von Informationen. Dies gilt auch für Inhalte Dritter, die über dieses Angebot zugänglich sind.

Ein Dienst der *ETH-Bibliothek*
ETH Zürich, Rämistrasse 101, 8092 Zürich, Schweiz, www.library.ethz.ch

http://www.e-periodica.ch

ORION

Herausgegeben von der Schweizerischen Astronomischen Gesellschaft
Edité par la Société Astronomique de Suisse
Edito dalla Società Astronomica Svizzera

56. Jahrgang/année **N° 289 Dezember/Décembre 6/1998** **ISSN 0030-557-X**

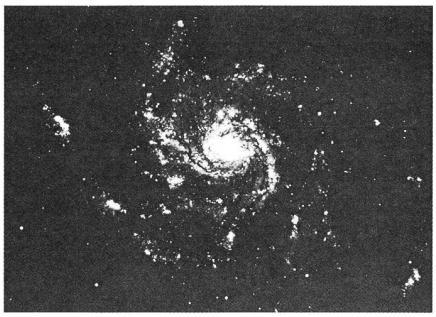

L'Univers, dis-moi ce que c'est? 4

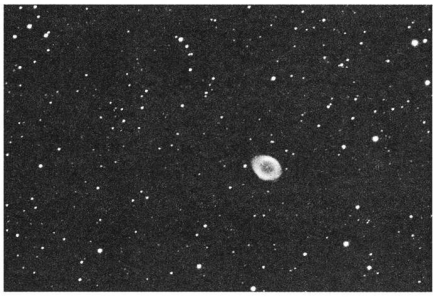

La CCD? Mais c'est très simple! 15

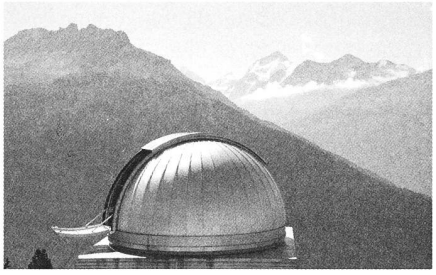

Observatoire François-Xavier Bagnoud 21

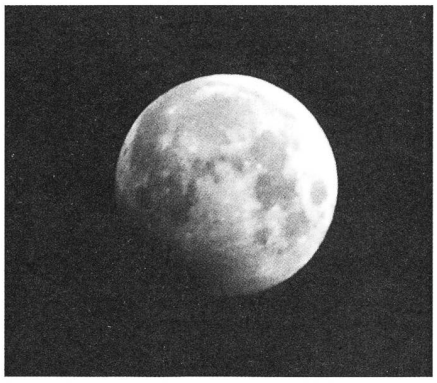

Tiefe Halbschatten-Mondfinsternis fast partiell 29

Grundlagen - Notions fondamentales

L'Univers, dis-moi ce que c'est? *Episode 16: Les galaxies* - Fabio Barblan 4
Wahrscheinlichkeit und Auswirkungen eines Einschlags eines Asteroiden auf der Erde - Roland Brodbeck 8

Geschichte der Astronomie - Histoire de l'astronomie

Conversion of the Chinese cyclical calendar into the Julian or Gregorian calendar and vice-versa F. Richard Stephenson, Reny O. Montandon 11

Instrumententechnik - Techniques instrumentales

La CCD? Mais c'est très simple! - Fernand Zuber 15
Astrofotografie - Betätigungsfeld nur für hochkarätige Profi's? - Silvia Kowollik 17

Sektionsberichte - Communications des sections

Leuchttürme im Mittelland - Philipp Heck 19
Ekliptik und Jahreszeit - Christian Sauter 20
Week-end de presse à l'Observatoire François-Xavier Bagnoud - Noël Cramer 21
«First Light» in Rümlang - Walter Bersinger 22
«Kaufen Sie sich einen Stern!» - Markus Griesser 25

Der aktuelle Sternenhimmel - Le ciel actuel

Viele Sternbedeckungen zum Jahresschluss - Thomas Baer 27
Venus beginnt die Regentschaft als Abendstern - Thomas Baer 28
Ringförmige Sonnenfinsternis über Australien - Thomas Baer 28
Tiefe Halbschatten-Mondfinsternis fast partiell - Thomas Baer 29
Je suis de retour de la Malaisie - Olivier Staiger 30

Diversa - Divers

Les Potins d'Uranie - L'univers d'Escher - Al Nath 31
Plaudereien der Urania - Legenden der langen arktischen Nächte - Al Nath 32

Weitere Rubriken - Autres rubriques

Leserbrief ***«Planetenbeobachtung: Wer sieht mehr?»*** - Beat Fankhauser 33
An- und Verkauf 10
Buchbesprechungen / Bibliographies 34
Impressum Orion 37
Inserenten / Annonceurs 37

Mitteilungen • Bulletin • Comunicato

54. Generalversammlung der SAG vom 16. Mai 1998 - Vevey - Michael Kohl 6,1
Jahresbericht des Präsidenten - Dieter Späni 6,2
Jahresbericht des Zentralsekretariats - Sue Kernen 6,3
55. Generalversammlung der SAG - 55e Assemblée générale de la SAS 55.ma Assemblea generale della SAS - Marcel Lips 6,3
5. Astronomiewoche in Arosa vom 17.-25. Juli 1998 - Hanspeter Steidle 6,4
Veranstaltungskalender / Calendrier des activités - Hans Martin Senn 6,5
Meine Freunde sind die Sterne - Kurt Hertha 6,6
Swiss Wolf Numbers 1998 - Marcel Bissegger 6,8

Abonnemente / *Abonnements*
Zentralsekretariat SAG
Secrétariat central SAS
Sue Kernen, Gristenbühl 13,
CH-9315 Neukirch (Egnach)
Tel. 071/477 17 43
E-mail: sue.kernen@bluewin.ch

Titelbild / *Photo couverture*

Nouvelle Lune et Jupiter au-dessus du Moai de Ahu Kote Riku, Tahai, Ile de Pâques

(Photo: Noël Cramer, 1.3.1987)

Redaktionsschluss / *Délai rédactionnel* **N° 290** - 7.12.1998 • **N° 291** - 5.2.1999