Objekttyp: **TableOfContent**

Zeitschrift: **Orion : Zeitschrift der Schweizerischen Astronomischen Gesellschaft**

Band (Jahr): **56 (1998)**

Heft 287

PDF erstellt am: **04.06.2024**

Nutzungsbedingungen

Die ETH-Bibliothek ist Anbieterin der digitalisierten Zeitschriften. Sie besitzt keine Urheberrechte an den Inhalten der Zeitschriften. Die Rechte liegen in der Regel bei den Herausgebern.
Die auf der Plattform e-periodica veröffentlichten Dokumente stehen für nicht-kommerzielle Zwecke in Lehre und Forschung sowie für die private Nutzung frei zur Verfügung. Einzelne Dateien oder Ausdrucke aus diesem Angebot können zusammen mit diesen Nutzungsbedingungen und den korrekten Herkunftsbezeichnungen weitergegeben werden.
Das Veröffentlichen von Bildern in Print- und Online-Publikationen ist nur mit vorheriger Genehmigung der Rechteinhaber erlaubt. Die systematische Speicherung von Teilen des elektronischen Angebots auf anderen Servern bedarf ebenfalls des schriftlichen Einverständnisses der Rechteinhaber.

Haftungsausschluss

Alle Angaben erfolgen ohne Gewähr für Vollständigkeit oder Richtigkeit. Es wird keine Haftung übernommen für Schäden durch die Verwendung von Informationen aus diesem Online-Angebot oder durch das Fehlen von Informationen. Dies gilt auch für Inhalte Dritter, die über dieses Angebot zugänglich sind.

Ein Dienst der *ETH-Bibliothek*
ETH Zürich, Rämistrasse 101, 8092 Zürich, Schweiz, www.library.ethz.ch

http://www.e-periodica.ch

ORION

Herausgegeben von der Schweizerischen Astronomischen Gesellschaft
Edité par la Société Astronomique de Suisse
Edito dalla Società Astronomica Svizzera

56. Jahrgang/année **N° 287 August/Août 4/1998** **ISSN 0030-557-X**

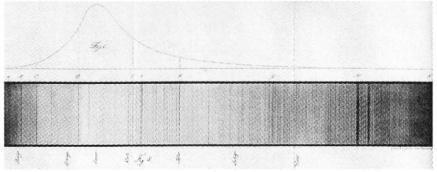

Einblick in die Spektralklassifikation - 4

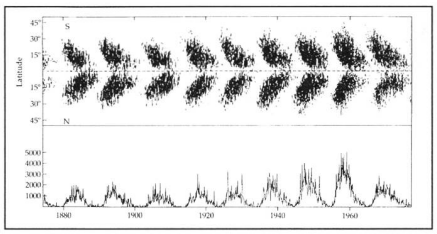

L'Univers, dis-moi ce que c'est? - 10

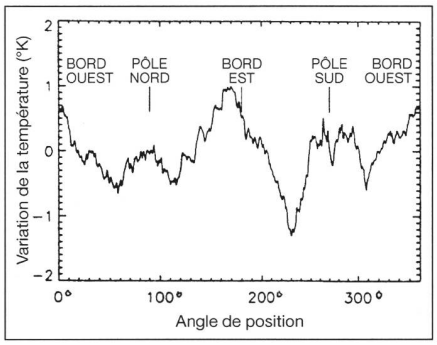

Le soleil est-il rond? - 14

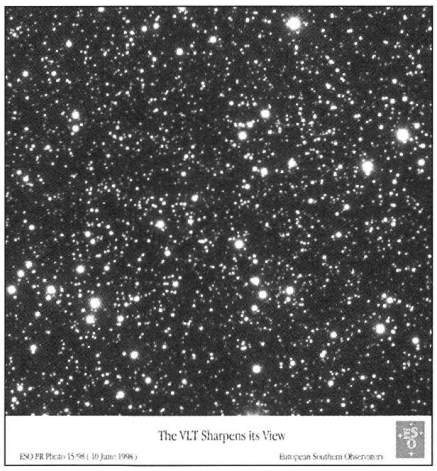

First Light du VLT - 16

Grundlagen - Notions fondamentales

Einblick in die Spektralklassifikation - Marcel Prohaska, Erich Wenger, Charles Trefzger 4
L'Univers, dis-moi ce que c'est? - Fabio Barblan 10

Neues aus der Forschung - Nouvelles scientifiques

Le Soleil est-il rond? - Fritz Egger 14
Deux nouvelles planètes extrasolaires découvertes à l'Observatoire de Haute-Provence - Michel Mayor 14
Two new extrasolar planets discovered at the Haute-Provence-Observatory - Michel Mayor 15
First Light du VLT - Bernard Nicolet 16
News from the planets: Ces astéroïdes qui menacent la Terre - Fabio Barblan 19

Beobachtungen - Observations

L'occultation simultanée de Jupiter et Vénus, 23 avril 1998 - Olivier Staiger 21
Totale Sonnenfinsternis vom 26.2.1998 - Franz Conrad 24

Der aktuelle Sternenhimmel - Le ciel actuel

Feuerring über dem indonesischen Archipel - Thomas Baer 28
Kosmisches «Rendez-vous» - Thomas Baer 29
Streifende Aldebaran-Bedeckung bei Tag - Thomas Baer 30
Zum drittenmal im Erdhalbschatten - Thomas Baer 31
Jupiter gelangt in Opposition - Thomas Baer 32

Geschichte der Astronomie - Histoire de l'astronomie

A brief contemporary history of the chinese calendar - Liu Baolin, F. Richard Stephenson 33

Diversa - Divers

Le droit de rester «internelligent» - Al Nath 39
Drei Legenden von «Down Under» - Al Nath 40
Ein Kongress der Rechenschiebersammler - Heinz Joss 42

Weitere Rubriken - Autres rubriques

An- und Verkauf / Achat et vente 13
Buchbesprechungen / Bibliographies 44
Impressum Orion 45
Inserenten / Annonceurs 45

Mitteilungen • Bulletin • Comunicato

Prof. Max Schürer (1910-1997) - Paul Wild, Werner Gurtner 4,1
Swiss Wolf Numbers 1998 - Marcel Bissegger 4,2
SAG Jugend - Weekend 1998 Jurasternwarte Grenchenberg 4,3
Veranstaltungskalender / Calendrier des activités 4,4

Abonnemente / *Abonnements*

Zentralsekretariat SAG
Secrétariat central SAS
Sue Kernen, Gristenbühl 13,
CH-9315 Neukirch (Egnach)
Tel. 071/477 17 43

Titelbild / *Photo couverture*

Double occultation de Jupiter et Vénus

Photo prise au 400mm f/5.6 sur Fuji 800 Superia; environ 1 seconde non-suivie. Lune cendrée, Vénus (rayons!), Jupiter, Ganymède entre la Lune et Jupiter et même Io à droite de Jupiter. Olivier Staiger; 115, route du Mandement; CH-1242 Satigny (GE)

Redaktionsschluss / *Délai rédactionnel* **N° 288** - 7.8.1998 • **N° 289** - 9.10.1998