Objekttyp: **TableOfContent**

Zeitschrift: **Orion : Zeitschrift der Schweizerischen Astronomischen Gesellschaft**

Band (Jahr): **56 (1998)**

Heft 286

PDF erstellt am: **04.06.2024**

Nutzungsbedingungen

Die ETH-Bibliothek ist Anbieterin der digitalisierten Zeitschriften. Sie besitzt keine Urheberrechte an den Inhalten der Zeitschriften. Die Rechte liegen in der Regel bei den Herausgebern.
Die auf der Plattform e-periodica veröffentlichten Dokumente stehen für nicht-kommerzielle Zwecke in Lehre und Forschung sowie für die private Nutzung frei zur Verfügung. Einzelne Dateien oder Ausdrucke aus diesem Angebot können zusammen mit diesen Nutzungsbedingungen und den korrekten Herkunftsbezeichnungen weitergegeben werden.
Das Veröffentlichen von Bildern in Print- und Online-Publikationen ist nur mit vorheriger Genehmigung der Rechteinhaber erlaubt. Die systematische Speicherung von Teilen des elektronischen Angebots auf anderen Servern bedarf ebenfalls des schriftlichen Einverständnisses der Rechteinhaber.

Haftungsausschluss

Alle Angaben erfolgen ohne Gewähr für Vollständigkeit oder Richtigkeit. Es wird keine Haftung übernommen für Schäden durch die Verwendung von Informationen aus diesem Online-Angebot oder durch das Fehlen von Informationen. Dies gilt auch für Inhalte Dritter, die über dieses Angebot zugänglich sind.

Ein Dienst der *ETH-Bibliothek*
ETH Zürich, Rämistrasse 101, 8092 Zürich, Schweiz, www.library.ethz.ch

http://www.e-periodica.ch

ORION

Herausgegeben von der Schweizerischen Astronomischen Gesellschaft
Edité par la Société Astronomique de Suisse
Edito dalla Società Astronomica Svizzera

56. Jahrgang/année **N° 286 Juni/Juin 3/1998** **ISSN 0030-557-X**

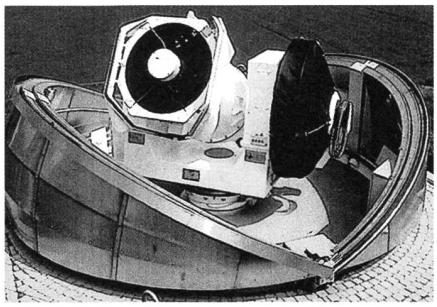

Bezugssysteme für Himmel und Erde - 4

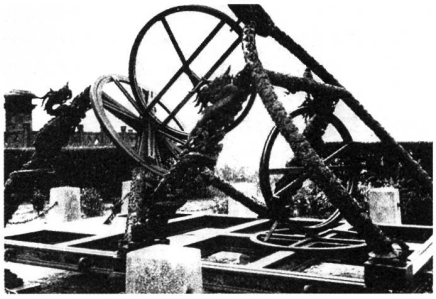

The Chinese Calendar - 16

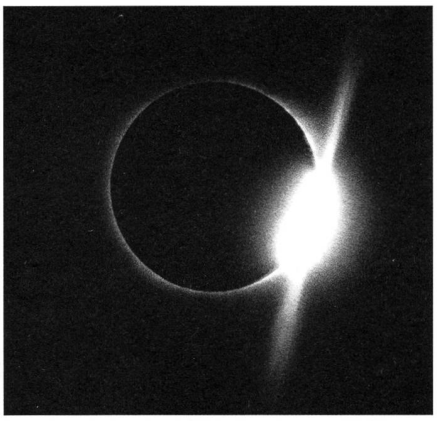

Die Sonnenfinsternis in Guadeloupe - 25

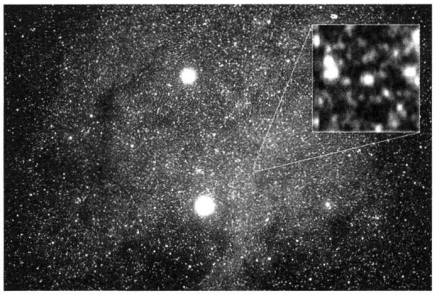

Proxima Centauri (Couv. ORION N° 285) - 31

Grundlagen - Notions fondamentales

Bezugssysteme für Himmel und Erde - Prof. Dr. Gerhard Beutler 4

Geschichte der Astronomie - Histoire de l'astronomie

The Chinese Calendar and its operational rules - Baolin Liu / F. Richard Stephenson 16
«Erschrockliche Finsternuss» - Thomas Baer 32

Beobachtungen - Observations

L'éclipse totale de soleil du 26 février 1998 en Guadeloupe - Brigitte Egger 21
Photo: U. Straumann 21
Photo: Dr. Georg Lenzen 22
Photo: Olivier Staiger 22
L'éclipse de Soleil du 26 février 1998 en Guadeloupe - Fritz et Brigitte Egger 24
Die Sonnenfinsternis vom 26. Februar 1998 in Guadeloupe - Eduard und Leni Moser 25
Denkwürdige karibische Finsternis - Max Korthals 27
Messung der Lufttemperatur während der totalen Sonnenfinsternis am 26. Februar 1998 bei Sinamaica (Venezuela) - Robert Nufer, Patrick Gfeller 28
L'éclipse totale de Soleil du 11 août 1999 - Fritz Egger 29
Die totale Sonnenfinsternis vom 11. August 1999 in Europa: Eine Vorschau - Fritz Egger 30
Proxima Centauri sur la couverture d'ORION 285 - Noël Cramer 31
Détail de la surface solaire - Armin Behrend 31
Photographie CCD - Hubert Lehmann 36
Heller als Milliarden Sonnen... - Markus Griesser 37
Iridium satellite - Stefano Sposetti 38

Der aktuelle Sternenhimmel - Le ciel actuel

Venus im «Goldenen Tor der Ekliptik» - Thomas Baer 35
Eine Halbschatten-Mondfinsternis für die Statistik - Thomas Baer 36

Diversa - Divers

Les Potins d'Uranie: Cave media - Al Nath 39

Weitere Rubriken - Autres rubriques

An- und Verkauf / Achat et vente 29
Buchbesprechungen / Bibliographies 41
Impressum Orion 41
Inserenten / Annonceurs 41

Mitteilungen • Bulletin • Comunicato

SAG Jugend - Weekend 1998 Jurasternwarte Grenchenberg 3,1
Veranstaltungskalender / Calendrier des activités 3,1
Présentation du nouvel observatoire de la SAG - Grégory Giuliani 3,2
Observatoire de Saint-Luc: Programme provisoire - Bastien Confino 3,2
Swiss Wolf Numbers 1997 - Marcel Bissegger 3,3
Auswertung des ORION-Fragebogens - Maurice Nyffeler 3,4

Abonnemente / *Abonnements*

Zentralsekretariat SAG
Secrétariat central SAS
Sue Kernen, Gristenbühl 13,
CH-9315 Neukirch (Egnach)
Tel. 071/477 17 43

Titelbild / *Photo couverture*

Eclipse totale de Soleil (26.2.1998)

Flat Field Camera Lichtenknecker; ouverture: 190 mm; focale: 760 mm; film: Kodak VPS 160; pose: 1/2 s avec masque radial.

Photo: ADAGIO (Patrick Martinez, Hélène Raynaud, Herbert Couriol); Toulouse.

Redaktionsschluss / *Délai rédactionnel* **N° 287** - 5.6.1998 • **N° 288** - 7.8.1998