Objekttyp: **FrontMatter**

Zeitschrift: **Orion : Zeitschrift der Schweizerischen Astronomischen Gesellschaft**

Band (Jahr): **51 (1993)**

Heft 256

PDF erstellt am: **31.05.2024**

Nutzungsbedingungen

Die ETH-Bibliothek ist Anbieterin der digitalisierten Zeitschriften. Sie besitzt keine Urheberrechte an den Inhalten der Zeitschriften. Die Rechte liegen in der Regel bei den Herausgebern.
Die auf der Plattform e-periodica veröffentlichten Dokumente stehen für nicht-kommerzielle Zwecke in Lehre und Forschung sowie für die private Nutzung frei zur Verfügung. Einzelne Dateien oder Ausdrucke aus diesem Angebot können zusammen mit diesen Nutzungsbedingungen und den korrekten Herkunftsbezeichnungen weitergegeben werden.
Das Veröffentlichen von Bildern in Print- und Online-Publikationen ist nur mit vorheriger Genehmigung der Rechteinhaber erlaubt. Die systematische Speicherung von Teilen des elektronischen Angebots auf anderen Servern bedarf ebenfalls des schriftlichen Einverständnisses der Rechteinhaber.

Haftungsausschluss

Alle Angaben erfolgen ohne Gewähr für Vollständigkeit oder Richtigkeit. Es wird keine Haftung übernommen für Schäden durch die Verwendung von Informationen aus diesem Online-Angebot oder durch das Fehlen von Informationen. Dies gilt auch für Inhalte Dritter, die über dieses Angebot zugänglich sind.

Ein Dienst der *ETH-Bibliothek*
ETH Zürich, Rämistrasse 101, 8092 Zürich, Schweiz, www.library.ethz.ch

http://www.e-periodica.ch

256

Juni · Juin · Giugno 1993

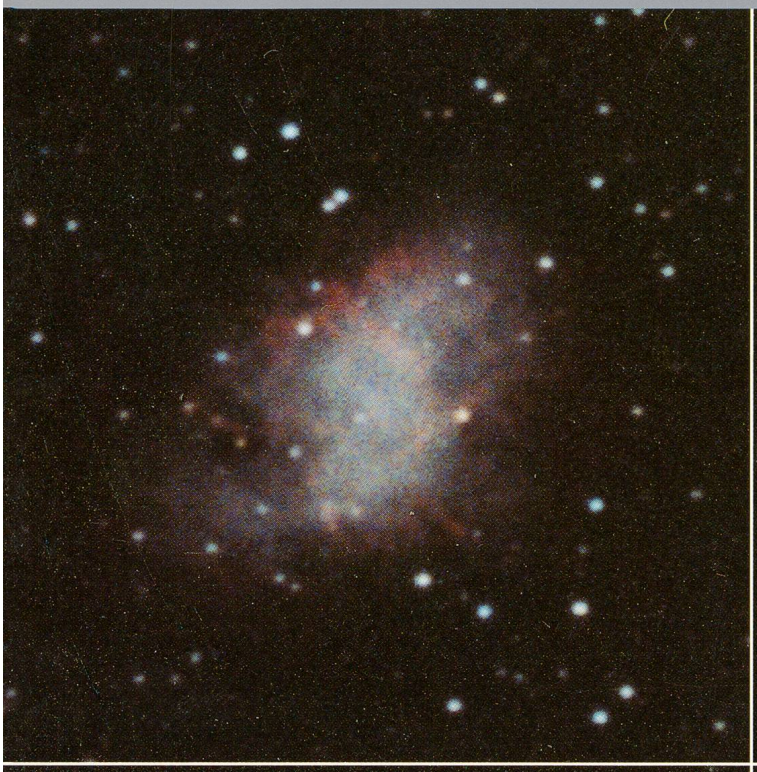

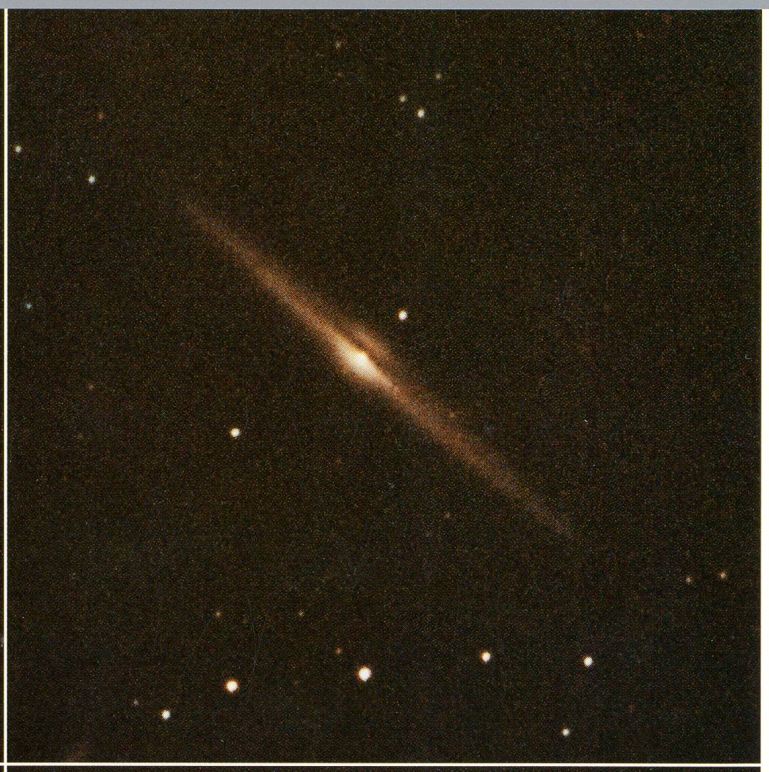

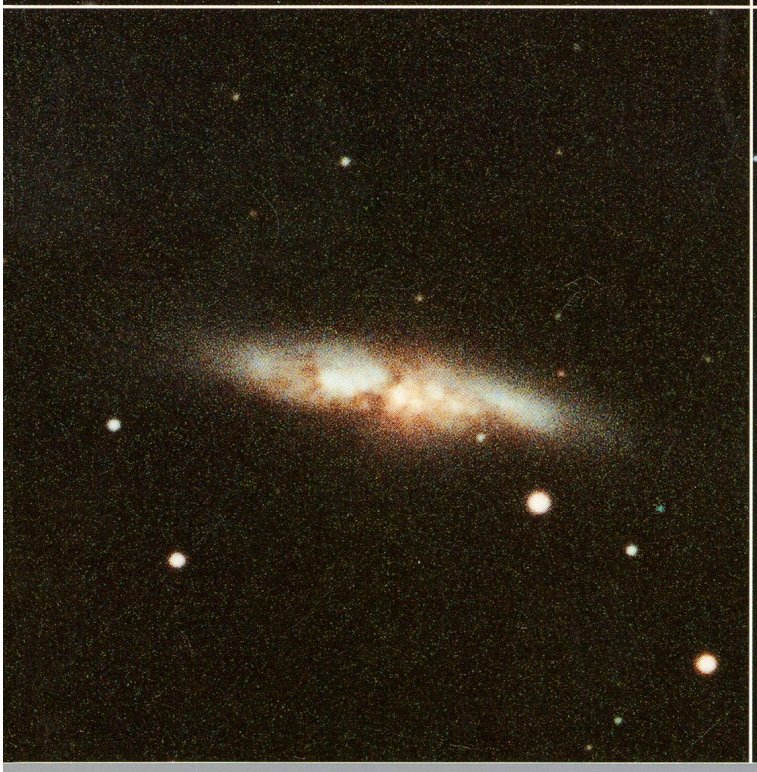

ORION

Zeitschrift der Schweizerischen Astronomischen Gesellschaft · Revue de la Société Astronomique de Suisse · Rivista della Società Astronomica Svizzera

Impressum Orion

Leitender und technischer Redaktor/*Rédacteur en chef et technique:*
Noël Cramer, Observatoire de Genève, Ch. des Maillettes 51, CH-1290 Sauverny

Manuskripte, Illustrationen und Berichte sind an obenstehende Adresse oder direkt an die zuständigen Redaktoren zu senden. Die Verantwortung für die in dieser Zeitschrift publizierten Artikel tragen die Autoren.

Les manuscrits, illustrations et rapports doivent être envoyés à l'adresse ci-dessus ou directement aux rédacteurs compétents. Les auteurs sont responsables des articles publiés dans cette revue.

Auflage/*Tirage*:
2800 Exemplare, *2800 exemplaires.*

Erscheint 6 x im Jahr in den Monaten Februar, April, Juni, August, Oktober und Dezember.

Paraît 6 fois par année, en février, avril, juin, août, octobre et décembre.

Copyright/*Copyright*:
SAG. Alle Rechte vorbehalten. SAS. *Tous droits réservés.*

Druck/*Impression*:
Imprimerie Glasson SA, CH–1630 Bulle

Redaktionsschluss ORION 257: 04.06.1993 ORION 258: 06.08.1993

Dernier délai pour l'envoi des articles ***ORION 257: 04.06.1993*** ***ORION 258: 06.08.1993***

Ständige Redaktionsmitarbeiter/*Collaborateurs permanents de la rédaction:*

Astrofotografie/*Astrophotographie:*
Armin Behrend, Fiaz 45, CH-2304 La Chaux-de-Fonds
Werner Maeder, 1261 Burtigny

Neues aus der Forschung/*Nouvelles scientifiques:*
Dr. Charles Trefzger, Astr. Inst. Uni Basel, Venusstrasse 7, CH-4102 Binningen
Noël Cramer, Observatoire de Genève, Ch. des Maillettes 51, CH-1290 Sauverny

Instrumententechnik/*Techniques instrumentales:*
H. G. Ziegler, Ringstrasse 1a, CH-5415 Nussbaumen

Sektionen SAG/*Section SAS:*
Andreas Tarnutzer, Hirtenhofstrasse 9, CH-6005 Luzern

Sonnensystem/*Système solaire:*
Werner Lüthi, Eymatt 19, CH-3400 Burgdorf
Jean-Gabriel Bosch, Bd Carl Vogt 80, CH-1205 Genève

Sonne/*Soleil:*
Hans Bodmer, Burstwiesenstrasse 37, CH-8606 Greifensee

Weitere Redaktoren/*Autres rédacteurs:*
M. Griesser, Breitenstrasse. 2, CH-8542 Wiesendangen
Hugo Jost-Hediger, Lingeriz 89, CH-2540 Grenchen

Reinzeichnungen/*Dessins:*
H. Bodmer, Greifensee; H. Haffter, Weinfelden

Übersetzungen/*Traductions:*
J.-A. Hadorn, Ostermundigen

Inserate/*Annonces:*
Kurt Niklaus, Gartenstadtstrasse 25, CH-3097 Liebefeld

Redaktion ORION-Zirkular/*Rédaction de la circulaire ORION*
Michael Kohl, Hiltisbergstrasse, CH-8637 Laupen

Anfragen, Anmeldungen, Adressänderungen sowie Austritte und Kündigungen des Abonnements auf ORION (letzteres nur auf Jahresende) sind zu richten an:
Zentralsekretariat der SAG,
Paul-Emile Muller, Ch. Marais-Long 10, 1217 Meyrin (GE).
Mitgliederbeitrag SAG (inkl. Abonnement ORION)
Schweiz: SFr. 52.–, Ausland: SFr. 55.– Jungmitglieder (nur in der Schweiz): SFr. 25.– Mitgliederbeiträge sind erst nach Rechnungsstellung zu begleichen.
Zentralkassier: Franz Meyer, Kasernenstr. 48, CH-3013 Bern
Postcheck-Konto SAG: 82–158 Schaffhausen.
Einzelhefte sind für SFr. 9.– zuzüglich Porto und Verpakkung beim Zentralsekretär erhältlich.

Informations, demandes d'admission, changements d'adresse et démissions *(ces dernières seulement pour la fin de l'année) sont à adresser au:*
Secrétariat central de la SAS, Paul-Emile Muller,
Ch. Marais-Long 10, 1217 Meyrin (GE).
Cotisation annuelle SAS *(y compris l'abonnement à ORION)*
Suisse: Frs. 52.–, étranger: Frs. 55.–.
Membres juniors (uniquement en Suisse): Frs. 25.–.
Le versement de la cotisation n'est à effectuer qu'après réception de la facture.
Trésorier central: Franz Meyer, Kasernenstr. 48, CH-3013 Berne
Compte de chèque SAS: 82–158 Schaffhouse.
Des numéros isolés *peuvent être obtenus auprès du secrétariat central pour le prix de Frs. 9.– plus port et emballage.*

ISSN 0030-557 X

ISSN 0030-557 X